Charolais évaluation 71

LA RÉFÉRENCE GÉNÉTIQUE
DEPUIS 1996

GÉNÉTIQUE PERFORMANTE

PROGRÈS DURABLE

CONFIANCE & TRANSPARENCE

CATALOGUE CHAROLAIS ÉVALUATION

DES TAUREAUX CHOISIS PAR DES SÉLECTIONNEURS POUR GARANTIR L'AVENIR DE VOTRE CHEPTEL

LA HAUTE GÉNÉTIQUE CHAROLAISE À PORTÉE DE TOUS

CHAROLAIS ÉVALUATION 71

59 RUE DU 19 MARS 1962 CS 70610
71000 MÂCON

07 86 70 37 55

agnes.avril@sl.charnbagri.fr

https://charolais-evaluation71.fr

SÉLECTION RIGOUREUSE
Des taureaux évalués sur descendance

PERFORMANCES
Des index fiables pour progresser

ACCOMPAGNEMENT
Une équipe à votre écoute au quotidien

ANCRAGE LOCAL
Au service des éleveurs de toute la France

Charolais évaluation 71

LA RÉFÉRENCE GÉNÉTIQUE DEPUIS 1996

N° FR2525443317

ARTHUS

né le 06/12/24 — EARL BARTHET (25)

2025

INDEX station

- **IFNAIS :** =
- **CRste :** 102
- **DMste :** 105
- **DSste :** 105
- **AFste :** 109
- **IMOCRste :** 111

GENES INTERETS

ATAXIE : Non Porteur
MH Beef : Non Porteur
SANS CORNE : Non Porteur
MH Culard : Non Porteur

SES ORIGINES

ARTHUS FR2525443317 06/12/2024

PN : 46 kg CN : 1 TE : NON Jum : NON
PAT120j : 186 kg PAT210j : 309 kg
DM : 70 DS : 64 AF : 60 Etat : 5
Naisseur : EARL BARTHET
Propriétaire : CHAMBRE D'AGRICULTURE

PLAYBOY P RVS
FR5813019764 Né le : 02/01/2019
LAUSEUR ERIC
IFNAIS : 102 0.99 AVel : 122 0.75
CRsev : 106 0.99 ALait : 117 0.80
DMsev : 104 0.99 IVMAT : 117 0.99
DSsev : 119 0.99
ISEVR : 110 0.99

HERD BOOK CHAROLAIS — charolais FRANCE

RALEUSE RR3 E
FR6868746420 Née le : 30/10/2020
RIMELEN JEAN CLAUDE
IFNAIS : 111 0.79 AVel : 91 0.52
CRsev : 107 0.73 ALait : 98 0.57
DMsev : 103 0.76 IVMAT : 107 0.73
DSsev : 109 0.75
ISEVR : 113 0.73 ISU : 112

GIONO RVS
FR2130301025
GAEC DE PERGEOT
IFNAIS : 97 0.99 AVel : 111 0.99
CRsev : 113 0.99 ALait : 105 0.99
DMsev : 120 0.99 IVMAT : 121 0.99
DSsev : 106 0.99
ISEVR : 122 0.99

FRANCE A+
FR5810510932
LAUSEUR ERIC
IFNAIS : 105 0.89 AVel : 115 0.51
CRsev : 92 0.61 ALait : 109 0.57
DMsev : 94 0.70 IVMAT : 99 0.61
DSsev : 96 0.68
ISEVR : 91 0.61 ISU : 101

ONYX P RVS
FR5706280010
GAEC ALBERT
IFNAIS : 113 0.94 AVel : 92 0.62
CRsev : 110 0.89 ALait : 99 0.64
DMsev : 105 0.91 IVMAT : 111 0.89
DSsev : 107 0.90
ISEVR : 118 0.89
1er HONNEUR METZ 2018

OCTAVIA RR4 S
FR6868664583
RIMELEN JEAN CLAUDE
IFNAIS : 104 0.55 AVel : 92 0.30
CRsev : 99 0.42 ALait : 98 0.36
DMsev : 101 0.53 IVMAT :
DSsev : 96 0.51
ISEVR : ISU :

ARAGON RVS GAEC BEAULIEU	VIGNETTE RR4 S GAEC DE PERGEOT	UNICO PP RBB AUVOLAT PIERRE	BAUTILLE RR4 S EARL LETEUR	INDOU PP RJC EARL DE LA BRANDE	JASMINA RR4 S EARL ALBERT	IDEAL RVS MEISTER CHRISTOPHE	JALOUSE RR2 E RIMELEN JEAN CLAUDE

SES POINTS FORTS

- Vêlage facile

RESULTATS CONCOURS

PHOTOS DU TAUREAU ET DE SES PRODUITS

Pas encore de descendances

Ajouter un sous-titre

ADRESSE
59 rue du 19 mars 1962
71000 MACON

TÉLÉPHONE
07 86 70 37 55

MAIL
agnes.avril@sl.chambagri.fr

SITE WEB
charolaisevaluation71.fr

Charolais évaluation 71

LA RÉFÉRENCE GÉNÉTIQUE DEPUIS 1996

N° FR6373154038

VOLCAN

né le 01/01/2024 — GAEC BOILEAU (63)

2024

INDEX

- **IFNAIS :** 97
- **CRsev :** 105
- **DM :** 108
- **DS :**101
- **FOS :** 83
- **ISEVR :** 108
- **AVEL :** 87
- **ALAIT :** 97
- **IVMAT :** 104

GENES INTERETS

ATAXIE : Non Porteur **SANS CORNE** : Non Porteur
MH Beef : Porteur Hétérozygote **MH Culard** : Non Porteur

SES ORIGINES

VOLCAN FR6373154038 01/01/2024 A+ RJ

PN : 51 kg CN : 2 TE : NON Jum : NON
CRsev : 105 0.74 IFNAIS : 97 0.80 ISEVR : 108 0.74
DMsev : 108 0.78 AVEL : 87 0.45 IVMAT : 104 0.74
DSsev : 101 0.77 ALait : 97 0.49
Naisseur : GAEC BOILEAU
Propriétaire : EARL VIRGINIE ET JEAN GIROUX
2ème ST GERVAIS D AUVERGNE 2024

MIRADOR RVS
FR1827076660 Née le : 29/12/2015
SCEA CORDEBOIS LAURENT
IFNAIS : 90 0.94 AVel : 84 0.39
CRsev : 105 0.91 ALait : 93 0.54
DMsev : 97 0.88 IVMAT : 95 0.91
DSsev : 111 0.91
ISEVR : 100 0.91
1er HONNEUR BOUSSAC 2016
1er LE MARAULT (MAGNY-COURS) 2016

HERD BOOK CHAROLAIS charolais FRANCE

ROSACE RR4 S
FR6369110044 Née le : 20/01/2020
GAEC BOILEAU
IFNAIS : 97 0.88 AVel : 96 0.24
CRsev : 102 0.42 ALait : 102 0.31
DMsev : 108 0.69 IVMAT : 105 0.42
DSsev : 96 0.64
ISEVR : 104 0.42 ISU : 114

HOBBY RVS
FR7121792982
LANGILLIER JEAN MARC
IFNAIS : 89 0.92 AVel : 89 0.62
CRsev : 105 0.90 ALait : 91 0.72
DMsev : 94 0.92 IVMAT : 93 0.90
DSsev : 110 0.91
ISEVR : 99 0.91
2ème CHAROLLES 2012

HERA RR2 E
FR1827022503
SCEA CORDEBOIS LAURENT
IFNAIS : 91 0.88 AVel : 98 0.36
CRsev : 109 0.59 ALait : 87 0.35
DMsev : 97 0.70 IVMAT : 95 0.39
DSsev : 105 0.68
ISEVR : 103 0.59 ISU : 99

O MONCOEUR RJ
FR0333038285
GAEC MICAUD
IFNAIS : 91 0.62 AVel :
CRsev : ALait :
DMsev : IVMAT :
DSsev :
ISEVR :
2ème HONNEUR MONTLUCON 2018
3ème HONNEUR MOULINS 2018

GOBIE RR4 S
FR6352421380
EARL BOILEAU
IFNAIS : 100 0.99 AVel : 101 0.30
CRsev : 91 0.50 ALait : 109 0.47
DMsev : 94 0.98 IVMAT : 98 0.53
DSsev : 102 0.98
ISEVR : 99 0.50 ISU : 101

FAMEUX RVS GAEC DE SAINT ROCH	CASABLANCA RR2 E LANGILLIER JEAN MARC	DIX DE DER RVS GAEC PAROTON	EMIE RR3 E SCEA CORDEBOIS LAURENT	MERCURE RVS GAEC CHEZEAU	GENEREUSE RR4 S GAEC MICAUD	DAMAS RJC EARL BOILEAU	DALIDA RJ BOILEAU JEREMIE

Mâle Adulte — Base de référence : CHPF 25.2 — Date d'édition : 29/04/2026 — Edité avec palmarès — Charolais France - Agropôle du Marault - 58470 MAGNY-COURS

SES POINTS FORTS

Animal très racé avec un carré de bassin impressionnant :

" taureau fait pour produire"

RESULTATS CONCOURS

- ***2ème Prix St Gervais d'Auvergne en 2024***

PHOTOS DU TAUREAU ET DE SES PRODUITS

Pas encore de descendances

ADRESSE
59 rue du 19 mars 1962
71000 MACON

TÉLÉPHONE
07 86 70 37 55

EMAIL
agnes.avril@sl.chambagri.fr

SITE WEB
charolaisevaluation71.fr

Charolais évaluation 71

LA RÉFÉRENCE GÉNÉTIQUE DEPUIS 1996

N° FR0332143845

UNARTISTE

né le 27/12/2022 GAEC CLAME-AUBOUARD (63)

2023

INDEX

- **IFNAIS :** 92
- **CRsev :** 111
- **DM :** 106
- **DS :**106
- **FOS :** 84
- **ISEVR :** 110
- **AVEL :** 90
- **ALAIT :** 101
- **IVMAT :** 108

GENES INTERETS

ATAXIE : Non Porteur
MH Beef : Non Porteur
SANS CORNE : Non Porteur
MH Culard : Non Porteur

SES ORIGINES

UN ARTISTE FR0332143845 27/12/2022 A+ RVS

PN : 57 kg CN : 1 TE : NON Jum : NON
CRsev : 111 IFNAIS : 92 ISEVR : 110
DMsev : 106 AVEL : 90 IVMAT : 108
DSsev : 106 ALait : 101
Naisseur : GAEC CLAME-AUBOUARD
Propriétaire : GAEC LALLY
2ème MOULINS 2023 - 2ème MONTLUCON 2023

RECTEUR A+
FR0332000750 Né le : 03/01/2020
GAEC CLAME-AUBOUARD
IFNAIS : 93 AVel :
CRsev : 99 ALait :
DMsev : 95 IVMAT : 93
DSsev : 102
ISEVR : 94

JENIFER RR4 S
FR0311844240 Née le : 30/12/2013
GAEC CLAME-AUBOUARD
IFNAIS : 85 AVel : 92
CRsev : 105 ALait : 109
DMsev : 105 IVMAT : 101
DSsev : 98
ISEVR : 100 ISU : 115
2ème HONNEUR BOUSSAC 2014
2ème BOUSSAC 2015

MONT BLANC A+
FR5812510587
EARL CHARETIER
IFNAIS : AVel :
CRsev : ALait :
DMsev : IVMAT :
DSsev :
ISEVR :

GEOGRAPHIE A+
FR0314081400
GAEC CLAME-AUBOUARD
IFNAIS : 97 AVel : 99
CRsev : 90 ALait : 93
DMsev : 87 IVMAT : 82
DSsev : 95
ISEVR : 82 ISU : 93

DELCO RVS
FR5812908927
FASSIER DOMINIQUE
IFNAIS : 136 AVel : 97
CRsev : 97 ALait : 104
DMsev : 98 IVMAT : 101
DSsev : 100
ISEVR : 99

GROSEILLE RJ
FR0314081403
GAEC CLAME-AUBOUARD
IFNAIS : 78 AVel : 89
CRsev : 102 ALait : 89
DMsev : 100 IVMAT : 89
DSsev : 98
ISEVR : 92 ISU : 89
2ème HONNEUR MOULINS 2011
1er LE MARAULT (MAGNY-COURS) 2014

HOLLYWOOD	BOH.ME	AFGHAN	CACHETTE	APOLON	PIVOINE	THEODAT	CANDEUR
RVS	RJ	RJ	A+	RVS	RR4 S	A+	RR2 E
GAEC MARIE YVES ET BRUNO	GAEC CHARETIER	GUERINET BERTRAND	GAEC CLAME-AUBOUARD	FASSIER DOMINIQUE	FASSIER DOMINIQUE	DEBARNOT FRANCOIS	GAEC CLAME-AUBOUARD

Mâle Adulte — Base de référence: CH.PF.25.2 — Date d'édition : 29/04/2024 — Edité avec palmarès — Charolais France - Agropôle du Marault - 58476 MAGNY-COURS

SES POINTS FORTS

Taureau complet, avec une très bonne mère, associé à un pédigrée peu diffusé et donc très facile d'utilisation

RESULTATS CONCOURS

- ***2ème Prix Moulins 2023***
- ***2ème prix Montlucon 2023***

PHOTOS DU TAUREAU ET DE SES PRODUITS

ADRESSE
59 rue du 19 mars 1962
71000 MACON

TÉLÉPHONE
07 86 70 37 55

EMAIL
agnes.avril@sl.chambagri.fr

SITE WEB
charolaisevaluation71.fr

Charolais évaluation 71

LA RÉFÉRENCE GÉNÉTIQUE DEPUIS 1996

N° FR4243461341

TOUTVABIEN

né le 05/12/2021 — GAEC BIGAY SIVET (42)

2022

INDEX

- **IFNAIS :** 107
- **CRsev :** 114
- **DM :** 100
- **DS :**110
- **FOS :** 90
- **ISEVR :** 117
- **AVEL :** 101
- **ALAIT :** 100
- **IVMAT :** 112

GENES INTERETS

ATAXIE : Non Porteur **SANS CORNE** : Porteur Homozygote
MH Beef : Non Porteur **MH Culard** : Non Porteur

SES ORIGINES

TOUTVABIEN FR4243461341 05/12/2021 A+ RVS

PN : 46 kg CN : 1 TE : NON Jum : NON
CRsev : 114 0.92 IFNAIS : 107 0.06 ISEVR : 117 0.02
DMsev : 100 0.93 AVEL : 101 0.44 IVMAT : 112 0.02
DSsev : 110 0.92 ALait : 100 0.47
Naisseur : GAEC BIGAY-SIVET
Propriétaire : GAEC BARGE-FEDERICI
1er ROANNE 2022

ORGELET RVS
FR3615258208 Né le : 18/09/2018
SCEA LAGAUDRIERE GILLES
IFNAIS : 110 0.95 AVel : 107 0.51
CRsev : 116 0.91 ALait : 97 0.55
DMsev : 100 0.93 IVMAT : 115 0.91
DSsev : 114 0.93
ISEVR : 123 0.91
2ème ST-AMAND-MONTROND 2019
2ème LA CHATRE 2018

HERD BOOK CHAROLAIS — charolais FRANCE

PIMKY P RR3 E
FR4242982924 Née le : 01/12/2019
GAEC BIGAY-SIVET
IFNAIS : 102 0.92 AVel : 98 0.51
CRsev : 101 0.94 ALait : 101 0.46
DMsev : 93 0.93 IVMAT : 99 0.94
DSsev : 108 0.91
ISEVR : 99 0.94 ISU : 106

MATIGNON RJC
FR7903151804
EARL BERTIN
IFNAIS : 110 0.92 AVel : 109 0.54
CRsev : 124 0.88 ALait : 97 0.70
DMsev : 95 0.93 IVMAT : 116 0.88
DSsev : 118 0.89
ISEVR : 123 0.88

JOVIALE SC A+
FR3615375298
SCEA LAGAUDRIERE GILLES
IFNAIS : 109 0.91 AVel : 107 0.54
CRsev : 92 0.94 ALait : 98 0.44
DMsev : 98 0.92 IVMAT : 87 0.91
DSsev : 87 0.91
ISEVR : 85 0.94 ISU : 103

NATHAN SC RVS
FR0339277420
GAEC GIRAUD
IFNAIS : 104 0.96 AVel : 97 0.61
CRsev : 93 0.89 ALait : 106 0.71
DMsev : 95 0.88 IVMAT : 98 0.91
DSsev : 104 0.88
ISEVR : 94 0.93
2ème MOULINS 2017

MONTANA RR2 E
FR4242500839
GAEC BIGAY-SIVET
IFNAIS : 101 0.95 AVel : 100 0.53
CRsev : 106 0.48 ALait : 96 0.41
DMsev : 99 0.89 IVMAT : 101 0.85
DSsev : 101 0.96
ISEVR : 106 0.45 ISU : 105

IMPALA P RRE GAEC LANGEVINE	HAUTE.SC RR2 E EARL BERTIN	GARDIEN RJ GAEC LAGAUDRIERE	BARCELONE RR3 E GAEC LAGAUDRIERE	HIVER P RQM EARL CLOIX	JULIE RR3 E GAEC GIRAUD	HUGO BOSS RVS GAEC MICAUD	ERUPTION RJ GAEC BIGAY-SIVET

SES POINTS FORTS

taureau homozygote sans corne, pouvant s'utiliser sans problème sur génisses, issu d'une lignée peu diffusée et donc très souple d'utilisation

RESULTATS CONCOURS

- ***1er prix Roanne***

PHOTOS DU TAUREAU ET DE SES PRODUITS

ADRESSE
59 rue du 19 mars 1962
71000 MACON

TÉLÉPHONE
07 86 70 37 55

EMAIL
agnes.avril@sl.chambagri.fr

SITE WEB
charolaisevaluation71.fr

Charolais évaluation 71

LA RÉFÉRENCE GÉNÉTIQUE DEPUIS 1996

N° FR7122311080

SUBLIME

né le 15/01/2021 — GAEC LANGILLIER JM (71)

2021

INDEX

- **IFNAIS :** 96
- **CRsev :** 100
- **DM :** 101
- **DS :**107
- **FOS :** 104
- **ISEVR :** 99
- **AVEL :**
- **ALAIT :**
- **IVMAT :** 96

GENES INTERETS

ATAXIE : **SANS CORNE :**
MH Beef : **MH Culard :**

SES ORIGINES

SUBLIME FR7122311080 15/04/2021 A+ RVS

PN : 51 kg CN : 1 TE : NON Jum : NON
CRsev : 100 0.95 IFNAIS : 96 0.97 ISEVR : 99 0.95
DMsev : 101 0.95 AVEL : IVMAT : 96 0.95
DSsev : 107 0.95 ALait :
Naisseur : GAEC LANGILLIER JEAN-MARC ET FILS
Propriétaire : EARL GHEERAERT
1er HONNEUR JUN AUTUN 2023 - 3ème HONNEUR CHAROLLES 2021

MONOPOLY RVS
FR7122195634 Né le : 14/12/2015
GAEC VANNIER
IFNAIS : 91 0.95 AVel : 102 0.97
CRsev : 113 0.94 ALait : 84 0.76
DMsev : 109 0.95 IVMAT : 102 0.94
DSsev : 114 0.94
ISEVR : 114 0.94
1er LE MARAULT (MAGNY-COURS) 2016
1er CHAROLLES 2016

HERD BOOK CHAROLAIS — charolais FRANCE

MANILLE RR4 S
FR7122316385 Née le : 08/12/2015
GAEC LANGILLIER JEAN-MA
IFNAIS : 91 0.94 AVel : 91 0.40
CRsev : 102 0.95 ALait : 103 0.46
DMsev : 100 0.95 IVMAT : 100 0.55
DSsev : 108 0.93
ISEVR : 99 0.55 ISU : 99

FLEURET RVS
FR5811710567
BATHO SERGE & ROGER
IFNAIS : 99 0.93 AVel : 109 0.79
CRsev : 116 0.93 ALait : 76 0.76
DMsev : 104 0.91 IVMAT : 95 0.90
DSsev : 117 0.91
ISEVR : 110 0.90
1er NEVERS 2010
2ème MOULINS 2010

GAMBETTE RR3 E
FR7121941711
ANDRIOT BERNARD
IFNAIS : 105 0.93 AVel : 91 0.49
CRsev : 101 0.93 ALait : 91 0.48
DMsev : 90 0.93 IVMAT : 93 0.54
DSsev : 106 0.91
ISEVR : 103 0.94 ISU : 100
1er HONNEUR JUN GUEUGNON 2013
1er PARIS 2013

FAMEUX RVS
FR2142931071
GAEC DE SAINT ROCH
IFNAIS : 99 0.94 AVel : 93 0.41
CRsev : 106 0.97 ALait : 105 0.44
DMsev : 92 0.96 IVMAT : 98 0.57
DSsev : 112 0.97
ISEVR : 96 0.97
3ème HONNEUR SEMUR-EN-AUXOIS 2016
2ème MOULINS 2010

IMOGENE RJ
FR7121813849
LANGILLIER JEAN MARC
IFNAIS : 96 0.94 AVel : 97 0.39
CRsev : 101 0.44 ALait : 96 0.40
DMsev : 98 0.57 IVMAT : 96 0.44
DSsev : 103 0.55
ISEVR : 98 0.44 ISU : 92

DOLLAR RJ CZEREWKO PAUL	VODKA RR4 S BATHO SERGE & ROGER	AMBRE RJ ELEVAGE MICHEL RIVAILLON	DONZELLE RJ ANDRIOT BERNARD	CYRANO RVS MOIRON BERNADETTE	AISNE RJ GAEC DE SAINT ROCH	CADUM RVS GAEC MICAUD	DIESE A+ LANGILLIER JEAN MARC

SES POINTS FORTS

De véritables sangs forts dans l'ascendance de ce taureau.
Il vous laissera des femelles avec beaucoup de gabarit

RESULTATS CONCOURS

- ***3ème PH Charolles 2021***
- ***1er PH junior Autun 2023***

PHOTOS DU TAUREAU ET DE SES PRODUITS

ADRESSE
59 rue du 19 mars 1962
71000 MACON

TÉLÉPHONE
07 86 70 37 55

EMAIL
agnes.avril@sl.chambagri.fr

SITE WEB
charolaisevaluation71.fr

Charolais évaluation 71

LA RÉFÉRENCE GÉNÉTIQUE DEPUIS 1996

N° FR7122360349

REGLISSE

né le 19/01/2020 — GAEC LACOUR (71)

2020

INDEX

- **IFNAIS :** 83
- **CRsev :** 106
- **DM :** 105
- **DS :** 113
- **FOS :** 83
- **ISEVR :** 102
- **AVEL :** 102
- **ALAIT :** 97
- **IVMAT :** 101

GENES INTERETS

ATAXIE : Non Porteur
SANS CORNE : Non Porteur
MH Beef : Porteur Homozygote
MH Culard : Non Porteur

SES ORIGINES

REGLISSE FR7122360349 19/01/2020 A+ RJC

PN : 52 kg CN : 2 TE : NON Jum : NON
CRsev : 106 IFNAIS : 83 ISEVR : 102
DMsev : 105 AVEL : 102 IVMAT : 101
DSsev : 113 ALait : 97

Naisseur : GAEC LACOUR PERE & FILS
Propriétaire : GAEC BARGE-FEDERICI

1er SYNTHESE AUTUN 2020 - 2ème HONNEUR AUTUN 2020

MATUVU RVS
FR5815516699 — Né le : 03/03/2016
EARL BATHO
IFNAIS : 93 — AVel : 90
CRsev : 93 — ALait : 86
DMsev : 99 — IVMAT : 95
DSsev : 102
ISEVR : 90
3ème HONNEUR NEVERS 2016
1er LE MARAULT (MAGNY-COURS) 2017

HERD BOOK CHAROLAIS — charolais FRANCE

MAGESTY RR4 S
FR7122386217 — Née le : 09/01/2019
GAEC LACOUR PERE & FILS
IFNAIS : 84 — AVel : 98
CRsev : 115 — ALait : 99
DMsev : 107 — IVMAT : 109
DSsev : 112
ISEVR : 112 — ISU : 113

JOUEUR RVS
FR5812814006
EARL BATHO
IFNAIS : 90 — AVel :
CRsev : 102 — ALait :
DMsev : 97 — IVMAT : 85
DSsev : 105
ISEVR : 96
1er LE MANS 2015
1er MOULINS, NEVERS 2014

GLAMOUR RR3 E
FR5816511214
EARL BATHO
IFNAIS : 91 — AVel : 86
CRsev : 95 — ALait : 88
DMsev : 103 — IVMAT : 88
DSsev : 90
ISEVR : 92 — ISU : 103
SUPER HONNEUR MOULINS 2016
GP CHAMP COURNON D'AUVERGNE 2016

HENRI IV RVS
FR2132592248
GAEC VIRELY
IFNAIS : 97 — AVel : 102
CRsev : 116 — ALait : 89
DMsev : 93 — IVMAT : 99
DSsev : 124
ISEVR : 108
1er LE MARAULT (MAGNY-COURS) 2013
1er GUEUGNON 2013

HAITI RR3 E
FR7121862427
GAEC LACOUR PERE & FILS
IFNAIS : 88 — AVel : 91
CRsev : 102 — ALait : 104
DMsev : 109 — IVMAT : 103
DSsev : 94
ISEVR : 101 — ISU : 99

DOLLAR RJ CZEREWKO PAUL	GAMINE RR2 E EARL BATHO	AIGLEROYAL RJ EARL VANMIER	BADINE SC A+ BATHO SERGE & ROGER	DELGADO RJ GAEC MICAUD	CARIOCA RR4 S GAEC VIRELY	BACCARAT A+ BATHO SERGE & ROGER	USA A+ GAEC LACOUR PERE & FILS

Mâle Adulte — Base de référence : CH.PF.25.2 — Date d'édition : 29/04/2025 — Edité avec palmarès — Charolais France - Agropôle du Marault - 58470 MAGNY-COURS

SES POINTS FORTS

Une production remarquable à tous niveaux, récompensée par l'obtention du Trophée des Champions en 2023

RESULTATS CONCOURS

- ***1er Prix synthèse AUTUN 2020***
- ***2ème PH Autun 2020***
- ***Trophée des Champions 2023***

PHOTOS DU TAUREAU ET DE SES PRODUITS

ADRESSE
59 rue du 19 mars 1962
71000 MACON

TÉLÉPHONE
07 86 70 37 55

EMAIL
agnes.avril@sl.chambagri.fr

SITE WEB
charolaisevaluation71.fr

Charolais évaluation 71

LA RÉFÉRENCE GÉNÉTIQUE DEPUIS 1996

N° FR2145451849

PADDINGTON

né le 05/11/2018 — EARL LA COLOMBIERE (21)

2019

INDEX

- **IFNAIS :** 103
- **CRsev :** 106
- **DM :** 91
- **DS :** 93
- **FOS :** 102
- **ISEVR :** 101
- **AVEL :** 92
- **ALAIT :** 103
- **IVMAT :** 102

GENES INTERETS

ATAXIE : Non Porteur
MH Beef : Non Connu
SANS CORNE : Non Porteur
MH Culard : Non Porteur

SES ORIGINES

PADDINGTON FR2145451849 05/11/2018 A+ RVS

PN : 47 kg CN : 2 TE : NON NON
CRsev : 106 0.96 IFNAIS : 103 0.98 ISEVR : 101 0.96
DMsev : 91 0.97 AVEL : 92 0.65 IVMAT : 102 0.96
DSsev : 93 0.97 ALait : 103 0.65

Naisseur : EARL LA COLOMBIERE
Propriétaire : EARL CHAROLAIS MAUDET

CARAMEL RQM
FR4241353260 Née le : 26/10/2007
GAEC DE L ORME
IFNAIS : 108 0.99 AVel : 99 0.98
CRsev : 95 0.99 ALait : 111 0.97
DMsev : 101 0.99 IVMAT : 105 0.99
DSsev : 96 0.99
ISEVR : 99 0.99

HERD BOOK CHAROLAIS — charolais FRANCE

MAGIE RJ
FR2145451637 Née le : 19/02/2016
EARL LA COLOMBIERE
IFNAIS : 104 0.51 AVel : 98 0.31
CRsev : 98 0.51 ALait : 102 0.31
DMsev : 93 0.51 IVMAT : 97 0.31
DSsev : 90 0.51
ISEVR : 95 0.51 ISU : 102

RETHEL RQM
FR0801649482
MORTIER AGNES
IFNAIS : 105 0.99 AVel : 92 0.98
CRsev : 82 0.99 ALait : 106 0.98
DMsev : 95 0.99 IVMAT : 89 0.99
DSsev : 87 0.99
ISEVR : 82 0.99

PRALINE RR4 S
FR4240277874
CRETOLLIER PHILIPPE
IFNAIS : 108 0.89 AVel : 101 0.56
CRsev : 98 0.91 ALait : 114 0.61
DMsev : 101 0.91 IVMAT : 108 0.56
DSsev : 93 0.89
ISEVR : 102 0.59 ISU :

IRAK RVS
FR5812213402
EARL BONNET JEAN MICHEL
IFNAIS : 101 0.91 AVel : 112 0.52
CRsev : 97 0.91 ALait :
DMsev : 98 0.91 IVMAT : 99 0.51
DSsev : 92 0.91
ISEVR : 97 0.91

HOMELIE RJ
FR2145451225
EARL LA COLOMBIERE
IFNAIS : 105 0.50 AVel : 95 0.21
CRsev : 93 0.38 ALait : 102 0.31
DMsev : 91 0.55 IVMAT : 93 0.31
DSsev : 90 0.52
ISEVR : 90 0.38 ISU :

JUMPER	LOLITA	IMPAIR	LUEURE	UNFAMEUX	PELUCHE	ESPADON	DOCILE
RQM	RR2 E	RQM	RR4 S	RVS	RR4 S	RVS	RJ
EARL DU PETIT FER	MORTIER AGNES	GAUDRY PASCAL	CRETOLLIER PHILIPPE	EARL VANNIER	GAEC BONNET	EARL LA COLOMBIERE	EARL LA COLOMBIERE

Mâle Adulte — Base de référence : CH PF-25.2 — Date d'édition : 29/04/2026 — Edité avec palmarès — Charolais France - Agropôle du Marault - 58470 MAGNY-COURS

SES POINTS FORTS

Morphologie très proche du standard de notre race Charolaise. Il s'utilise très facilement sur génisses,et laisse une production avec beaucoup de qualités maternelles

RESULTATS CONCOURS

PHOTOS DU TAUREAU ET DE SES PRODUITS

ADRESSE
59 rue du 19 mars 1962
71000 MACON

TÉLÉPHONE
07 86 70 37 55

EMAIL
agnes.avril@sl.chambagri.fr

SITE WEB
charolaisevaluation71.fr

Charolais évaluation 71

LA RÉFÉRENCE GÉNÉTIQUE DEPUIS 1996

N° FR7911162381

PANTHEON

né le 10/12/2018 — EARL HERAULT (79)

2019

INDEX

- **IFNAIS :** 89
- **CRsev :** 110
- **DM :** 111
- **DS :** 112
- **FOS :** 101
- **ISEVR :** 111
- **AVEL :** 94
- **ALAIT :** 97
- **IVMAT :** 107

GENES INTERETS

ATAXIE : Non Porteur
SANS CORNE : Non Porteur
MH Beef : Non Connu
MH Culard : Porteur Hétérozygote

SES ORIGINES

PANTHEON FR7911162381 10/12/2018 A+ RJ

PN : 53 kg CN : 1 TE : NON Jum : NON
CRsev : 110 0.96 IFNAIS : 89 0.98 ISEVR : 111 0.96
DMsev : 111 0.97 AVEL : 94 0.68 IVMAT : 107 0.96
DSsev : 112 0.97 ALait : 97 0.72

Naisseur : EARL HERAULT BRUNO
Propriétaire : MICHEL DAVID

1er LA ROCHE-SUR-YON 2019 - 1er BRESSUIRE 2019

MALAKOFF RVS
FR7911162166 Né le : 24/12/2015
EARL HERAULT BRUNO
IFNAIS : 98 0.99 AVel : 101 0.92
CRsev : 106 0.99 ALait : 93 0.94
DMsev : 102 0.99 IVMAT : 101 0.99
DSsev : 114 0.99
ISEVR : 107 0.99
2ème BRESSUIRE 2016

GRETA RR2 E
FR7911161741 Née le : 30/12/2016
EARL HERAULT BRUNO
IFNAIS : 97 0.70 AVel : 94 0.67
CRsev : 104 0.67 ALait : 96 0.63
DMsev : 101 0.67 IVMAT : 100 0.67
DSsev : 103 0.49
ISEVR : 103 0.67 ISU : 101

CHIC RVS
FR0312717858
GAEC MICAUD
IFNAIS : 106 0.99 AVel : 99 0.67
CRsev : 104 0.99 ALait : 113 0.98
DMsev : 90 0.99 IVMAT : 107 0.99
DSsev : 113 0.99
ISEVR : 102 0.99
GP HONNEUR EVRON 2012
3ème ROANNE 2013

ALPINE RR4 S
FR7911161164
EARL HERAULT BRUNO
IFNAIS : 98 0.88 AVel : 98 0.53
CRsev : 97 0.58 ALait : 90 0.60
DMsev : 111 0.79 IVMAT : 97 0.58
DSsev : 91 0.88
ISEVR : 101 0.88 ISU :

ALIBABA A+
FR7911161233
EARL HERAULT BRUNO
IFNAIS : 92 0.94 AVel : 102 0.76
CRsev : 97 0.67 ALait : 99 0.71
DMsev : 95 0.69 IVMAT : 93 0.67
DSsev : 97 0.68
ISEVR : 91 0.67
1er HONNEUR LA ROCHE-SUR-YON 2005
2ème BRESSUIRE 2006

DAURA RJ
FR7911161489
EARL HERAULT BRUNO
IFNAIS : 102 0.84 AVel : 84 0.43
CRsev : 98 0.54 ALait : 85 0.53
DMsev : 101 0.84 IVMAT : 91 0.54
DSsev : 94 0.68
ISEVR : 99 0.54 ISU : 99

UTRILLOMIC RVS EARL COLLINET	URSULA RR4 S GAEC MICAUD	ROMEO RVS MERLET ALBERT ET LOIC	RESISTANTE A+ HERAULT NOEL & FILS	SUPERBO RJC EARL BERTHIER PIERRE	MOSAIQUE RR4 S HERAULT NOEL & FILS	THIBAUD RVS GAEC CADOUX PERE & FILS	ULTIMA RJ EARL HERAULT BRUNO

Mâle Adulte — Base de référence : CH PF 25.2 — Date édition : 29/04/2020 — Edité avec parrains — Charolais France - Agropôle du Marault - 58470 MAGNY-COURS

SES POINTS FORTS

Il est fortement améliorateur en conformations bouchères, en développement squelettique et en potentiel de croissance

RESULTATS CONCOURS

- ***1er Prix La Roche/Yon 2019***
- ***1er Prix Bressuire 2019***

PHOTOS DU TAUREAU ET DE SES PRODUITS

ADRESSE
59 rue du 19 mars 1962
71000 MACON

TÉLÉPHONE
07 86 70 37 55

EMAIL
agnes.avril@sl.chambagri.fr

SITE WEB
charolaisevaluation71.fr

Charolais évaluation 71

LA RÉFÉRENCE GÉNÉTIQUE DEPUIS 1996

N° FR0333038066

OUISTITI

né le 02/12/2017 — GAEC MICAUD (03)

2018

INDEX

- **IFNAIS :** 94
- **CRsev :** 107
- **DM :** 101
- **DS :** 107
- **FOS :** 84
- **ISEVR :** 105
- **AVEL :** 107
- **ALAIT :** 103
- **IVMAT :** 106

GENES INTERETS

ATAXIE : Non Porteur
MH Beef : Non Connu
SANS CORNE : Non Porteur
MH Culard : Non connu

SES ORIGINES

OUISTITI FR0333038066 02/12/2017 A+ RVS

PN : 59 kg CN : 1 TE : NON Jum : NON
CRsev : 107 0.99 IFNAIS : 94 0.99 ISEVR : 105 0.99
DMsev : 101 0.99 AVEL : 107 0.87 IVMAT : 106 0.99
DSsev : 107 0.99 ALait : 103 0.90

Naisseur : GAEC MICAUD
Propriétaire : EARL BOLATRE JEAN LOUIS

SUPER HONNEUR MOULINS 2018 - 1er HONNEUR LE MARAULT (MAGNY-COURS) 2018

HERACLES M RVS
FR5811112678 Née le : 06/02/2012
SCEA MELAYE-SENNEPIN
IFNAIS : 88 0.98 AVel : 112 0.99
CRsev : 105 0.97 ALait : 95 0.92
DMsev : 90 0.97 IVMAT : 94 0.97
DSsev : 113 0.97
ISEVR : 95 0.97
CHAMP JUN LE MARAULT (MAGNY-COURS) 2014
GP HONNEUR MONTLUCON 2018

HACHETTE RR4 S
FR0314552179 Née le : 28/02/2012
GAEC MICAUD
IFNAIS : 94 0.71 AVel : 101 0.93
CRsev : 94 0.64 ALait : 103 0.96
DMsev : 103 0.67 IVMAT : 97 0.91
DSsev : 94 0.69
ISEVR : 93 0.66 ISU : 112

EXELENT MS RVS
FR7121459715
GAEC VANNIER
IFNAIS : 87 0.90 AVel : 103 0.79
CRsev : 105 0.98 ALait : 92 0.76
DMsev : 95 0.99 IVMAT : 94 0.98
DSsev : 105 0.99
ISEVR : 97 0.99
PRIX FED CONC MOULINS 2009
1er HONNEUR CUSUGNON 2009

DEMOISELLE RJ
FR5812308149
SCEA MELAYE-SENNEPIN
IFNAIS : 96 0.88 AVel : 89 0.67
CRsev : 93 0.65 ALait : 96 0.51
DMsev : 96 0.64 IVMAT : 89 0.59
DSsev : 97 0.62
ISEVR : 89 0.55 ISU : 97

UTRILLOMIC RVS
FR0311403788
EARL COLLINET
IFNAIS : 93 0.94 AVel : 107 0.96
CRsev : 93 0.94 ALait : 108 0.97
DMsev : 102 0.99 IVMAT : 99 0.99
DSsev : 96 0.94
ISEVR : 91 0.94
2ème HONNEUR SEN MONTLUCON 2010
2ème COURNON D'AUVERGNE 2010

DISCRETE RJ
FR0312898793
GAEC MICAUD
IFNAIS : 97 0.98 AVel : 93 0.84
CRsev : 93 0.67 ALait : 94 0.51
DMsev : 98 0.67 IVMAT : 90 0.57
DSsev : 93 0.65
ISEVR : 90 0.57 ISU : 95

ATLAS RVS EARL BAUDOT PHILIPPE	VERMEILLE RJ EARL VANNIER	UTRILLO R3P RAYMOND JC & A	ABEILLE RR2 E SCEA MELAYE-SENNEPIN	SENIOR R3P GAEC ROUBE PERE & FILS	FICELLE RR4 S EARL COLLINET	UNIVERSEL RVS GAEC DES AULNES	SECRETE RJ GAEC MICAUD

Mise Adulte — Base de référence : CH FR 25.2 — Date d'édition : 29/08/2020 — Edité avec parcours — Charolais France - Agropôle du Marault - 58470 MAGNY-COURS

SES POINTS FORTS

Une production remarquable, idéal pour obtenir de superbes femelles de renouvellement

RESULTATS CONCOURS

- ***Super PH Mâles Moulins 2018***
- ***1er PH Marault 2018***

PHOTOS DU TAUREAU ET DE SES PRODUITS

ADRESSE
59 rue du 19 mars 1962
71000 MACON

TÉLÉPHONE
07 86 70 37 55

EMAIL
agnes.avril@sl.chambagri.fr

SITE WEB
charolaisevaluation71.fr

Charolais évaluation 71

LA RÉFÉRENCE GÉNÉTIQUE DEPUIS 1996

N° FR7932490794

MOLIERE

né le 12/12/2015 — BIROT ALAIN (79)

2016

INDEX

- **IFNAIS :** 74
- **CRsev :** 103
- **DM :** 110
- **DS :** 102
- **FOS :** 103
- **ISEVR :** 97
- **AVEL :** 106
- **ALAIT :** 82
- **IVMAT :** 91

GENES INTERETS

ATAXIE : Non Porteur — **SANS CORNE** : Non Porteur
MH Beef : Non Connu — **MH Culard** : Porteur Hétérozygote

SES ORIGINES

MOLIERE 71 FR7932490794 12/12/2015 A+ RJ

PN : 53 kg CN : 1 TE : NON Jum : NON
CRsev : 103 0.90 IFNAIS : 74 0.93 ISEVR : 97 0.90
DMsev : 110 0.92 AVEL : 106 0.64 IVMAT : 91 0.90
DSsev : 102 0.91 ALait : 82 0.69
Naisseur : BIROT ALAIN
Propriétaire : GAEC PELLENARD OLIVIER & THIERRY
1er HONNEUR POITIERS 2016 - 2ème HONNEUR LE MARAULT (MAGNY-COURS) 2016

ISHTAR RJ
FR5811813255 Née le : 21/12/2012
GAEC ROUBE PERE & FILS
IFNAIS : 86 0.66 AVel : 102 0.66
CRsev : 103 0.77 ALait :
DMsev : 91 0.79 IVMAT : 88 0.77
DSsev : 108 0.78
ISEVR : 93 0.77
GP HONNEUR BRESSUIRE 2016
2ème HONNEUR ST-AMAND-MONTROND 2013

HERD BOOK CHAROLAIS / charolais FRANCE

FLEUR RJ
FR7932490513 Née le : 19/12/2009
BIROT ALAIN
IFNAIS : 71 0.66 AVel : 111 0.62
CRsev : 97 0.67 ALait : 84 0.61
DMsev : 110 0.64 IVMAT : 87 0.67
DSsev : 90 0.62
ISEVR : 89 0.67 ISU : 105

CYRANO A+
FR5813707504
BATHO SERGE & ROGER
IFNAIS : 85 0.99 AVel : 101 0.90
CRsev : 109 0.96 ALait : 91 0.90
DMsev : 91 0.99 IVMAT : 94 0.90
DSsev : 114 0.99
ISEVR : 98 0.96
2ème HONNEUR NEVERS 2007
1er MOULINS 2007

BALZANE RR2 E
FR5812506221
GAEC ROUBE PERE & FILS
IFNAIS : 89 0.87 AVel : 98 0.71
CRsev : 89 0.87 ALait : 88 0.77
DMsev : 93 0.87 IVMAT : 90 0.82
DSsev : 94 0.86
ISEVR : 81 0.83 ISU :

CLOVIS RJC
FR5813807058
BATHO ROGER & SERGE
IFNAIS : AVel :
CRsev : ALait :
DMsev : IVMAT :
DSsev :
ISEVR :
1er MOULINS 2007
1er NEVERS 2007

UNITE RJ
FR7932490199
BIROT ALAIN
IFNAIS : 92 0.87 AVel : 99 0.38
CRsev : 88 0.47 ALait : 86 0.40
DMsev : 104 0.59 IVMAT : 94 0.47
DSsev : 83 0.57
ISEVR : 86 0.47 ISU :

VEAU D'OR RVS LANGELLIER JEAN MARC	VERTU RR2 E BATHO SERGE & ROGER	PICADOR RVS RAYMOND A & JC	NUANCE RR2 E GAEC ROUBE PERE & FILS	AIGLEROYAL RJ EARL VANNIER	VICTOIRE RR2 E BATHO ROGER	RICHELIEU RVS EARL PACAUT JEAN MARC	RIVIERA RJ BIROT ALAIN

Mâle Adulte — Base de référence: CH.PF.25.2 — Date d'édition : 23/04/2025 — Edité avec parrainés — Charolais France - Agropôle du Marault - 58470 MAGNY-COURS

SES POINTS FORTS

Transmission des qualités bouchères garantie

RESULTATS CONCOURS

- ***1er PH Poitiers 2016***
- ***2ème PH Marault 2016***

PHOTOS DU TAUREAU ET DE SES PRODUITS

ADRESSE
59 rue du 19 mars 1962
71000 MACON

TÉLÉPHONE
07 86 70 37 55

EMAIL
agnes.avril@sl.chambagri.fr

SITE WEB
charolaisevaluation71.fr

Charolais évaluation 71

LA RÉFÉRENCE GÉNÉTIQUE DEPUIS 1996

N° FR0802951695

LINGOT

né le 03/12/2015 — GAEC BEAULIEU (08)

2016

INDEX

- **IFNAIS :** 85
- **CRsev :** 110
- **DM :** 118
- **DS :** 98
- **FOS :**
- **ISEVR :** 112
- **AVEL :** 100
- **ALAIT :** 102
- **IVMAT :** 112

GENES INTERETS

ATAXIE : Non Porteur
SANS CORNE : Non Porteur
MH Beef : Non Connu
MH Culard : Porteur Hétérozygote

SES ORIGINES

LINGOTCE71 FR0802951695 03/12/2015 A+ RVS

PN : 48 kg CN : 4 TE : OUI NON
CRsev : 110 0.95 IFNAIS : 85 0.97 ISEVR : 112 0.95
DMsev : 118 0.96 AVEL : 100 0.73 IVMAT : 112 0.95
DSsev : 98 0.95 ALait : 102 0.78
Naisseur : GAEC BEAULIEU
Propriétaire : PACAUD PHILIPPE
1er METZ 2016

SUPERIEUR RVS
FR7121261361 Née le : 03/05/2001
LANGILLIER JEAN MARC
IFNAIS : 93 0.99 AVel : 104 0.92
CRsev : 109 0.97 ALait : 88 0.93
DMsev : 92 0.96 IVMAT : 95 0.97
DSsev : 108 0.98
ISEVR : 102 0.97
GPHONNEUR ROANNE-LA-PACAUDIERE 2004
1er LE MARAULT (MAGNY-COURS) 2002

HERD BOOK CHAROLAIS — charolais FRANCE

FEE RR3 E
FR0802950935 Née le : 05/12/2003
GAEC BEAULIEU
IFNAIS : 86 0.88 AVel : 100 0.99
CRsev : 107 0.91 ALait : 105 0.98
DMsev : 116 0.99 IVMAT : 111 0.96
DSsev : 100 0.97
ISEVR : 109 0.91 ISU : 122
GP HONNEUR METZ 2016
GP HONNEUR RETHEL 2014

PACHA RVS
FR5813999218
BATHO ROGER & SERGE
IFNAIS : 93 0.99 AVel : 82 0.96
CRsev : 101 0.99 ALait : 102 0.97
DMsev : 92 0.99 IVMAT : 95 0.99
DSsev : 103 0.99
ISEVR : 94 0.99
SUPER HONNEUR MOULINS 1999
CHAMP JIN RES LEMARAULT (MAGNY-COURS) 2000

NOCEUSE RR2 E
FR7197100165
LANGILLIER JEAN MARC
IFNAIS : 99 0.71 AVel : 102 0.40
CRsev : 97 0.71 ALait : 85 0.88
DMsev : 93 0.71 IVMAT : 87 0.71
DSsev : 89 0.71
ISEVR : 92 0.71 ISU :

DIAMANT RJC
FR5812608930
SCEA VOISIN PHILIPPE
IFNAIS : 79 0.96 AVel : 112 0.97
CRsev : 104 0.96 ALait : 89 0.90
DMsev : 98 0.97 IVMAT : 92 0.96
DSsev : 107 0.97
ISEVR : 94 0.96
1er NEVERS 2008
2ème LA ROCHE-SJR-YON 2009

ASSIDUE RR4 S
FR0802950151
GAEC BEAULIEU
IFNAIS : 100 0.97 AVel : 95 0.96
CRsev : 100 0.98 ALait : 109 0.97
DMsev : 107 0.93 IVMAT : 108 0.98
DSsev : 93 0.90
ISEVR : 103 0.98 ISU :

LUDWIG	MANETTE	JOKER LANG	HOTELLERIE	ARISTOCHAT	SARBACANE	HABIT	ULTIME
RVS	RJ	RVS	A+	RVS	RR2 E	RQM	A+
DESSAUNY BERNARD	BATHO ROGER & SERGE	GAEC MELAYE-SENNEPIN		GAEC MICAUD	SCEA VOISIN PHILIPPE	MORIN GILLES	GAEC BEAULIEU

Mâle Adulte — Base de référence : CH PF 25.2 — Date d'édition : 29/04/2025 — Edité avec pedimaris — Charolais France - Agropôle du Marault - 58470 MAGNY-COURS

Document non valable pour l'exportation
Document non valable pour un certificat de souscription

SES POINTS FORTS

Issu d'une mère exceptionnelle, il transmet beaucoup de viande et de potentiel de croissance

RESULTATS CONCOURS

- ***1er Prix Metz 2016***

PHOTOS DU TAUREAU ET DE SES PRODUITS

OPIUM
à Jalogny
janvier 2019

ADRESSE
59 rue du 19 mars 1962
71000 MACON

TÉLÉPHONE
07 86 70 37 55

EMAIL
agnes.avril@sl.chambagri.fr

SITE WEB
charolaisevaluation71.fr

Charolais évaluation 71

LA RÉFÉRENCE GÉNÉTIQUE DEPUIS 1996

N° FR7122485252

LEMPEREUR

né le 20/04/2015 — GAEC BERLAND (71)

2015

INDEX

- **IFNAIS :** 85
- **CRsev :** 107
- **DM :** 91
- **DS :** 107
- **FOS :**
- **ISEVR :** 96
- **AVEL :**
- **ALAIT :**
- **IVMAT :** 94

GENES INTERETS

ATAXIE : ? **SANS CORNE** : ?
MH Beef : ? **MH Culard** : ?

SES ORIGINES

LEMPEREUR FR7122485252 20/04/2015 A+ RJC

PN : 53 kg CN : 1 TE : NON Jum : NON
CRsev : 107 IFNAIS : 85 ISEVR : 96 Naisseur : GAEC BERLAND M. ET D.
DMsev : 91 AVEL : IVMAT : 94 Propriétaire :
DSsev : 107 ALait :

3ème HONNEUR CHAROLLES 2015 - 3ème HONNEUR GUEUGNON 2015

IMPERIAL RVS FR7121982532 Né le : 02/12/2012 GAEC BERLAND M. ET D. IFNAIS : 94 AVel : 89 CRsev : 100 ALait : 90 DMsev : 97 IVMAT : 99 DSsev : 96 ISEVR : 96 GP HONNEUR GUEUGNON 2015 1er CHAROLLES 2014	**ANTILOPE** RR3 E FR7121495833 Née le : 24/05/2005 EARL BERLAND MICHEL IFNAIS : 94 AVel : 96 CRsev : 97 ALait : 112 DMsev : 91 IVMAT : 98 DSsev : 103 ISEVR : 90 ISU :

EXCELLENT RVS FR5811910527 GAEC BERGER PERE & FILS IFNAIS : 93 AVel : 84 CRsev : 95 ALait : 86 DMsev : 112 IVMAT : 92 DSsev : 91 ISEVR : 98 1er SYNTHESE GUEUGNON 2014 1er CHAROLLES 2011	**EXCELLENCE** RR2 E FR7121899710 EARL BERLAND MICHEL IFNAIS : 98 AVel : 77 CRsev : 96 ALait : 98 DMsev : 99 IVMAT : 92 DSsev : 82 ISEVR : 93 ISU : 108	**JUMPER** RQM FR8894104162 EARL DU PETIT FER IFNAIS : 92 AVel : 106 CRsev : 97 ALait : 100 DMsev : 88 IVMAT : 91 DSsev : 103 ISEVR : 88	**OMBRELLE** RR4 S FR7198104018 GAEC BERLAND IFNAIS : 107 AVel : 87 CRsev : 94 ALait : 109 DMsev : 98 IVMAT : 100 DSsev : 92 ISEVR : 98 ISU :

BEAUTIFUL RVS LAROLLURE JEAN MARC	BLONDINE RR2 E GAEC BERGER PERE & FILS	TORONTO RVS DE VILLETTE & CHARTIER A	NOUGATINE A+ GAEC BERLAND	COOPER RQM GAEC PACAUD P & F	RITOURNELL RR4 S HOUDMON ROGER	LOUVRE RVS DE VILLETTE & CHARTIER A	LAPONIE RR4 S GAEC BERLAND

Mâle Adulte — Base de référence : CH PF 25.2 — Date d'édition : 29/04/2020 — Edité avec patinaies — Charolais France - Agrapôle du Nivault - 58470 MAGNY-COURS

SES POINTS FORTS

Animal avec beaucoup de classe, laissant de très belles femelles

RESULTATS CONCOURS

- ***3ème PH Charolles 2015***
- ***3ème PH Gueugnon 2015***

PHOTOS DU TAUREAU ET DE SES PRODUITS

ADRESSE
59 rue du 19 mars 1962
71000 MACON

TÉLÉPHONE
07 86 70 37 55

EMAIL
agnes.avril@sl.chambagri.fr

SITE WEB
charolaisevaluation71.fr

Charolais évaluation 71

LA RÉFÉRENCE GÉNÉTIQUE DEPUIS 1996

N° FR8566628078

JULIENASCE

né le 09/02/2014 — GAEC RICHARD (85)

2014

INDEX

- **IFNAIS :** 88
- **CRsev :** 104
- **DM :** 103
- **DS :** 102
- **FOS :** 98
- **ISEVR :** 100
- **AVEL :** 100
- **ALAIT :** 98
- **IVMAT :** 100

GENES INTERETS

ATAXIE : ? **SANS CORNE** : ?
MH Beef : ? **MH Culard** : ?

SES ORIGINES

JULIENASCE FR8566628078 09/02/2014 A+ RJC

PN : 61 kg CN : 1 TE : NON Jum : NON
CRsev : 104 0.06 IFNAIS : 88 0.08 ISEVR : 100 0.06
DMsev : 103 0.07 AVEL : 100 0.03 IVMAT : 100 0.06
DSsev : 102 0.06 ALait : 98 0.06

Naisseur : GAEC RICHARD J J & L
Propriétaire : GAEC RICHARD

ECUSSON RJ
FR7121828148 Née le : 16/12/2009
LANGILLIER JEAN MARC
IFNAIS : 84 0.07 AVel : 95 0.02
CRsev : 110 0.04 ALait : 81 0.04
DMsev : 101 0.06 IVMAT : 93 0.04
DSsev : 106 0.06
ISEVR : 103 0.04
1er HONNEUR JUN NOZAY 2010
1er COURNON D AUVERGNE 2010

DELPHINE RR4 S
FR8566627210 Née le : 31/12/2008
GAEC RICHARD J J & L
IFNAIS : 95 0.07 AVel : 106 0.03
CRsev : 111 0.03 ALait : 99 0.04
DMsev : 105 0.06 IVMAT : 108 0.03
DSsev : 115 0.07
ISEVR : 112 0.03 ISU : 122
CHAMP + RAPP PARIS 2015, 2016
SUPER HONNEUR MOULINS 2014

CADUM RVS
FR0312717768
GAEC MICAUD
IFNAIS : 86 0.07 AVel : 106 0.08
CRsev : 107 0.03 ALait : 82 0.05
DMsev : 104 0.04 IVMAT : 99 0.06
DSsev : 103 0.04
ISEVR : 103 0.04
1er HONNEUR ST GERVAIS D AUVERGNE 2007
1er MONTLUCON 2007

BERLINE RR3 E
FR7121345034
LANGILLIER JEAN MARC
IFNAIS : 89 0.07 AVel : 90 0.00
CRsev : 98 0.01 ALait : 93 0.05
DMsev : 91 0.07 IVMAT : 87 0.03
DSsev : 101 0.08
ISEVR : 89 0.01 ISU :

BLACK OUT RVS
FR5810706208
GAEC BEAUZON FRERES
IFNAIS : 76 0.09 AVel : 105 0.15
CRsev : 98 0.09 ALait : 83 0.10
DMsev : 111 0.06 IVMAT : 90 0.00
DSsev : 89 0.06
ISEVR : 94 0.00
2ème LA ROCHE-SUR-YON 2010, 2007
2ème NEVERS 2006

TOURAINE RR4 S
FR8566626120
GAEC RICHARD J J & L
IFNAIS : 110 0.15 AVel : 89 0.07
CRsev : 96 0.00 ALait : 98 0.00
DMsev : 91 0.10 IVMAT : 94 0.00
DSsev : 110 0.12
ISEVR : 97 0.00 ISU :

VAUBAN RVS EARL TOUILLON	LAYETTE RR2 E GAEC MICAUD	ULTRABEAU A+ LANGILLIER JEAN MARC	ULEMA A+ LANGILLIER JEAN MARC	TALISMAN RVS EARL COMPOT	SANGRIA RR2 E GAEC BEAUZON FRERES	ORIENT RVS DAGUSE ANDRE	IDOLE RR4 S GAEC RICHARD LUCIEN & FIL

Mâle Adulte — Base de référence : CH.PF.25.2 — Date d'édition : 29/04/2026 — Edité avec palmarès — Charolais France - Agropôle du Marault - 58470 MAGNY-COURS

SES POINTS FORTS

Il possède un pédigrée faisant rêver !
Sa mère Delphine, championne de la race à de nombreuses reprises,est également exceptionnelle en termes de longévité.
Idéal donc pour obtenir des femelles de souche

RESULTATS CONCOURS

PHOTOS DU TAUREAU ET DE SES PRODUITS

ADRESSE
59 rue du 19 mars 1962
71000 MACON

TÉLÉPHONE
07 86 70 37 55

EMAIL
agnes.avril@sl.chambagri.fr

SITE WEB
charolaisevaluation71.fr

Charolais évaluation 71

LA RÉFÉRENCE GÉNÉTIQUE DEPUIS 1996

N° FR7121913630

IMPERIAL

né le 20/12/2012 EARL DUFRAIGNE DANIEL (71)

2013

INDEX

- **IFNAIS :** 84
- **CRsev :** 107
- **DM :** 104
- **DS :** 100
- **FOS :** 80
- **ISEVR :** 102
- **AVEL :** 86
- **ALAIT :** 92
- **IVMAT :** 97

GENES INTERETS

ATAXIE : ? **SANS CORNE** : ?
MH Beef : ? **MH Culard** : ?

SES ORIGINES

IMPERIAL FR7121913630 20/12/2012 A+

PN : 55 kg CN : 4 TE : NON NON
CRsev : 107 IFNAIS : 84 ISEVR : 102 Naisseur : EARL DUFRAIGNE DANIEL
DMsev : 104 AVEL : 86 IVMAT : 97 Propriétaire : GAEC BARGE-FEDERICI
DSsev : 100 ALait : 92
1er CHAROLLES 2013 - 1er AUTUN 2013

ECRIVAIN RVS
FR7121739224 Née le 08/01/2009
LANGILLIER JEAN MARC
IFNAIS : 87 AVel : 98
CRsev : 103 ALait : 86
DMsev : 100 IVMAT : 91
DSsev : 103
ISEVR : 97
1er CHAROLLES 2009
2ème LE MARAULT (MAGNY-COURS) 2009

FLANELLE A+
FR7121839091 Née le 15/12/2009
EARL DUFRAIGNE DANIEL
IFNAIS : 95 AVel : 76
CRsev : 93 ALait : 86
DMsev : 97 IVMAT : 88
DSsev : 88
ISEVR : 89 ISU : 86

CADUM RVS
FR0312717768
GAEC MICAUD
IFNAIS : 99 AVel : 106
CRsev : 107 ALait : 92
DMsev : 104 IVMAT : 99
DSsev : 103
ISEVR : 103
1er MONTLUCON 2007

BRETONNE A+
FR7121356037
LANGILLIER JEAN MARC
IFNAIS : 93 AVel : 80
CRsev : 94 ALait : 85
DMsev : 88 IVMAT : 79
DSsev : 96
ISEVR : 85 ISU : 87

VICOMTE RJC
FR1822364456
GAEC MARIE PERE ET FILS
IFNAIS : 90 AVel : 74
CRsev : 94 ALait : 101
DMsev : 98 IVMAT : 81
DSsev : 94
ISEVR : 88
GP HONNEUR AUTUN 2007, 2005
1er HONNEUR SEN AUTUN 2006

UTUELLE RJ
FR7121402921
EARL DUFRAIGNE DANIEL
IFNAIS : 100 AVel : 88
CRsev : 87 ALait : 88
DMsev : 89 IVMAT : 78
DSsev : 75
ISEVR : 80 ISU :

VAUBAN RVS EARL TOUILLON	LAYETTE RR2 E GAEC MICAUD	TE VOILA RVS GAEC MICAUD	UNESTAR RJ LANGILLIER JEAN MARC	RENOIR RVS GARLOT MICHEL	PAIX RR4 S GAEC MARIE PERE ET FILS	MICHIGAN RVS SCA DU PARADIS	LUNETTE RJ EARL DUFRAIGNE DANIEL

Mâle Adulte Base de référence: CH PF 25.2 Date d'édition : 29/04/2020 Edité avec palmarès Charolais France - Agroparc du Marault - 58470 MAGNY-COURS

SES POINTS FORTS

Qualités de race assurées grâce à des taureaux présents dans son ascendance, tels que :

Ecrivain / Vicomte / Michigan

RESULTATS CONCOURS

- ***1er prix Charolles 2013***
- ***1er prix Autun 2013***

PHOTOS DU TAUREAU ET DE SES PRODUITS

ADRESSE
59 rue du 19 mars 1962
71000 MACON

TÉLÉPHONE
07 86 70 37 55

EMAIL
agnes.avril@sl.chambagri.fr

SITE WEB
charolaisevaluation71.fr

Charolais évaluation 71

LA RÉFÉRENCE GÉNÉTIQUE DEPUIS 1996

N° FR2138911323

IAGO

né le 03/12/2012 — GAEC NOIREAUT (21)

2013

INDEX

- **IFNAIS :** 107
- **CRsev :** 104
- **DM :** 102
- **DS :** 95
- **FOS :**
- **ISEVR :** 107
- **AVEL :** 109
- **ALAIT :** 93
- **IVMAT :** 102

GENES INTERETS

ATAXIE : ?
MH Beef : Non connu
SANS CORNE : Non Porteur
MH Culard : Non Porteur

SES ORIGINES

IAGO CE FR2138911323 03/12/2012 A+ RVS

PN : 50 kg CN : 2 TE : NON Jum : NON
CRsev : 104 0.97 IFNAIS : 107 0.98 ISEVR : 107 0.97
DMsev : 102 0.97 AVEL : 109 0.84 IVMAT : 102 0.97
DSsev : 95 0.97 ALait : 93 0.88

Naisseur : GAEC NOIREAUT
Propriétaire : EARL VIRGINIE ET JEAN GIROUX

ARTOIS RRE
FR5810006623 Née le : 06/12/2005
CLOIX MAURICE
IFNAIS : 109 0.99 AVel : 106 0.99
CRSev : 99 0.99 ALait : 98 0.99
DMsev : 94 0.99 IVMAT : 99 0.99
DSsev : 100 0.99
ISEVR : 100 0.99

FAISANE RR4 S
FR2138910083 Née le : 16/03/2010
NOIREAUT GUY
IFNAIS : 107 0.98 AVel : 99 0.97
CRsev : 93 0.98 ALait : 96 0.98
DMsev : 103 0.99 IVMAT : 96 0.99
DSsev : 90 0.97
ISEVR : 97 0.96 ISU : 110

TERNOIS RRE
FR6204783245
EARL GABRY
IFNAIS : 97 0.94 AVel : 105 0.99
CRSev : 92 0.94 ALAIT : 102 0.99
DMsev : 104 0.99 IVMAT : 97 0.99
DSsev : 91 0.94
ISEVR : 93 0.94

PIN UP RR2 E
FR5811999070
CLOIX MAURICE
IFNAIS : 107 0.99 AVel : 108 0.99
CRSev : 84 0.98 ALAIT : 102 0.99
DMsev : 95 0.98 IVMAT : 90 0.95
DSsev : 86 0.98
ISEVR : 84 0.99 ISU :

ALADIN RJ
FR5812205509
SCEA LEMAITRE RAYMOND
IFNAIS : 105 0.94 AVel : 100 0.99
CRSev : 81 0.98 ALAIT : 94 0.95
DMsev : 101 0.99 IVMAT : 86 0.99
DSsev : 85 0.96
ISEVR : 84 0.99

ALESIA RR4 S
FR2138915548
NOIREAUT GUY
IFNAIS : 111 0.99 AVel : 91 0.91
CRSev : 95 0.96 ALAIT : 99 0.99
DMsev : 99 0.98 IVMAT : 98 0.96
DSsev : 95 0.93
ISEVR : 95 0.96 ISU :

JUMPER	GAMINE	JACQUART	HALEINE	PANAMA	OMEGA	HABIT	TARTE
RQM	RR4 S	RJR	RR2 E	RVS	RR2 E	RQM	RR2 E
EARL DU PETIT FER	GABRY ALBERIC	CLOIX MAURICE		BATHO ROGER & SERGE	SCEA LEMAITRE RAYMOND	NORIN GILLES	NOIREAUT GUY

Mâle Adulte — Base de référence: CH PF 25.2 — Date d'édition : 29/04/2026 — Edité avec pedigrees — Charolais France - Agropôle du Massuit - 50470 MAGNY-COURS

SES POINTS FORTS

Vêlages faciles garantis.
De plus Iago laisse des filles avec de très bonnes aptitudes aux vêlages

RESULTATS CONCOURS

PHOTOS DU TAUREAU ET DE SES PRODUITS

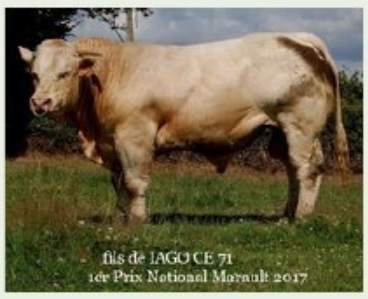

ADRESSE
59 rue du 19 mars 1962
71000 MACON

TÉLÉPHONE
07 86 70 37 55

EMAIL
agnes.avril@sl.chambagri.fr

SITE WEB
charolaisevaluation71.fr

Charolais évaluation 71

LA RÉFÉRENCE GÉNÉTIQUE DEPUIS 1996

N° FR5813112404

HONNEUR

né le 15/12/2011 — EARL BATHO (58)

2012

INDEX

- **IFNAIS :** 81
- **CRsev :** 110
- **DM :** 106
- **DS :** 102
- **FOS :** 71
- **ISEVR :** 104
- **AVEL :** 97
- **ALAIT :** 81
- **IVMAT :** 94

GENES INTERETS

ATAXIE : ? **SANS CORNE** : ?
MH Beef : ? **MH Culard** : ?

SES ORIGINES

HONNEUR CE FR5813112404 15/12/2011 A+ RJC

PN : 54 kg CN : 1 TE : OUI NON
CRsev : 110 IFNAIS : 81 ISEVR : 104
DMsev : 106 AVEL : 97 IVMAT : 94
DSsev : 102 ALait : 81
Naisseur : EARL BATHO
Propriétaire : GAEC DU PRE DU VAL
1er HONNEUR NEVERS 2012 - 1er LE MARAULT (MAGNY-COURS) 2012

FAVORI RVS FR7121600134 GRIVEAUD BERNARD IFNAIS : 84 AVel : 99 CRsev : 104 ALait : 72 DMsev : 103 IVMAT : 84 DSsev : 96 ISEVR : 97 2ème HONNEUR CHAROLLES 2010		**VERTU** RR2 E FR5812404228 BATHO SERGE & ROGER IFNAIS : 89 AVel : 96 CRsev : 102 ALait : 97 DMsev : 96 IVMAT : 95 DSsev : 106 ISEVR : 95 ISU :	
DRAPEAU A+ FR7121238062 GAEC PICHARD BERNARD & IFNAIS : 92 AVel : 84 CRsev : 97 ALait : 81 DMsev : 102 IVMAT : 83 DSsev : 97 ISEVR : 90 2ème CHAROLLES 2008	**BADINE** RJ FR7121025874 GRIVEAUD BERNARD IFNAIS : 92 AVel : 99 CRsev : 94 ALait : 79 DMsev : 101 IVMAT : 83 DSsev : 91 ISEVR : 91 ISU :	**ROYAL** RJC FR5815400509 BATHO ROGER & SERGE IFNAIS : AVel : 84 CRsev : ALait : DMsev : IVMAT : DSsev : ISEVR : 1er HONNEUR JUN NEVERS 2002 1er HONNEUR BOUSSAC 2000	**TROIKA** RR2 E FR5812402702 IFNAIS : 93 AVel : 99 CRsev : 106 ALait : 87 DMsev : 106 IVMAT : 98 DSsev : 97 ISEVR : 105 ISU : 1er HONNEUR MOULINS 2002
VESTIGE A+ GAEC ROUBE PERE & FILS	VERMEILLE A+ GAEC PICHARD BERNARD &	ULYSSE RVS EARL LORDEY	USUELLE RR2 E GRIVEAUD BERNARD
LUDWIG RVS DESSAUBY BERNARD	JOVIALE RR2 E PERRIE GABRIEL	AIMABLE RR2 RAYMOND A & JC	GLYCINE RR4 S DURIS HUBERT

SES POINTS FORTS

Muscle, Croissance et gabarit au rendez-vous !

RESULTATS CONCOURS

- *1er PH Nevers 2012*
- *1er prix Marault 2012*

PHOTOS DU TAUREAU ET DE SES PRODUITS

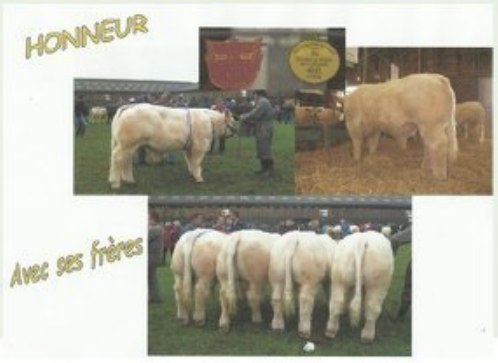

ADRESSE
59 rue du 19 mars 1962
71000 MACON

TÉLÉPHONE
07 86 70 37 55

EMAIL
agnes.avril@sl.chambagri.fr

SITE WEB
charolaisevaluation71.fr

Charolais évaluation 71

LA RÉFÉRENCE GÉNÉTIQUE DEPUIS 1996

N° FR8935240274

FONDATEUR

né le 17/08/2010 — GAEC CADOUX (89)

2011

INDEX

- **IFNAIS :** 92
- **CRsev :** 108
- **DM :** 91
- **DS :** 105
- **FOS :** 70
- **ISEVR :** 99
- **AVEL :** 97
- **ALAIT :** 99
- **IVMAT :** 98

GENES INTERETS

ATAXIE : ? **SANS CORNE** : ?
MH Beef : ? **MH Culard** : ?

SES ORIGINES

FONDATEUR FR8935240274 17/08/2010 A+ RVS

PN : 52 kg CN : 1 TE : NON NON
CRsev : 108 0.98 IFNAIS : 92 0.98 ISEVR : 99 0.96
DMsev : 91 0.97 AVEL : 97 0.86 IVMAT : 98 0.96
DSsev : 105 0.97 ALait : 99 0.89
Naisseur : GAEC CADOUX
Propriétaire : PACAUD PHILIPPE
1er LE MARAULT (MAGNY-COURS) 2011

AUCUBA RVS
FR2135082268 Née le : 30/01/2005
EARL BAUDOT PHILIPPE
IFNAIS : 93 0.96 AVel : 99 0.98
CRsev : 107 0.96 ALait : 87 0.90
DMsev : 91 0.95 IVMAT : 92 0.94
DSsev : 105 0.95
ISEVR : 99 0.96
GP HONNEUR SEMUR-EN-AUXOIS 2006, 2007
2ème HONNEUR SEMUR-EN-AUXOIS 2005

HERD BOOK CHAROLAIS — charolais FRANCE

APOTHEOSE RR2 E
FR8935245079 Née le : 07/01/2005
GAEC CADOUX PERE & FILS
IFNAIS : 80 0.61 AVel : 91 0.51
CRsev : 104 0.57 ALait : 107 0.55
DMsev : 89 0.66 IVMAT : 95 0.57
DSsev : 103 0.66
ISEVR : 89 0.57 ISU :
GP CHAMP LA ROCHE-SUR-YON 2005
CHAMP SEN RES LE MARAULT (MAGNY-COURS) 2006

PORT ROYAL RVS
FR1812199730
BONNICHON JACQUELINE
IFNAIS : 87 0.98 AVel : 100 0.92
CRsev : 107 0.99 ALait : 72 0.94
DMsev : 95 0.97 IVMAT : 84 0.96
DSsev : 104 0.97
ISEVR : 98 0.98
2ème HONNEUR LA CHATRE 2000
1er LE MARAULT (MAGNY-COURS) 2001

NAUSICA RJ
FR2197102647
GAEC BAUDOT PHILIPPE
IFNAIS : 97 0.79 AVel : 88 0.63
CRsev : 93 0.79 ALait : 99 0.87
DMsev : 93 0.79 IVMAT : 90 0.79
DSsev : 93 0.79
ISEVR : 88 0.79 ISU :
2ème COURNON D AUVERGNE 2005

PACHA RVS
FR5813999218
BATHO ROGER & SERGE
IFNAIS : 93 0.99 AVel : 82 0.96
CRsev : 101 0.99 ALait : 102 0.97
DMsev : 92 0.99 IVMAT : 95 0.99
DSsev : 103 0.99
ISEVR : 94 0.99
SUPER HONNEUR MOULINS 1999
CHAMP JUN RES LE MARAULT (MAGNY-COURS) 2000

PAELLA RJ
FR8935249180
GAEC CADOUX PERE & FILS
IFNAIS : 96 0.61 AVel : 85 0.44
CRsev : 91 0.61 ALait : 94 0.52
DMsev : 92 0.66 IVMAT : 85 0.52
DSsev : 86 0.63
ISEVR : 84 0.51 ISU :

NIAGARA A+ DUFRAIGNE JEAN	LAUSANNE RR2 E BONNICHON JACQUELINE	GANDIN BCP RVS DEVILLARD RENE & HUBERT	FATIMA RR4 E GAEC BAUDOT PHILIPPE	LUDWIG RVS DESSAUNY BERNARD	MANETTE RJ BATHO ROGER & SERGE	LANCELOT RVS DEVILLARD HUBERT	LAVANDE RR2 E CADOUX BERNARD

Mâle Adulte — Base de référence: CH PF 25.2 — Date d'édition : 29/04/2026 — Edité avec palmarès — Charolais France - Agropôle du Marault - 58470 MAGNY-COURS

SES POINTS FORTS

Un pédigrée de Rêve, idéal pour obtenir de très belles femelles de renouvellement

RESULTATS CONCOURS

- ***1er prix Marault 2011***

PHOTOS DU TAUREAU ET DE SES PRODUITS

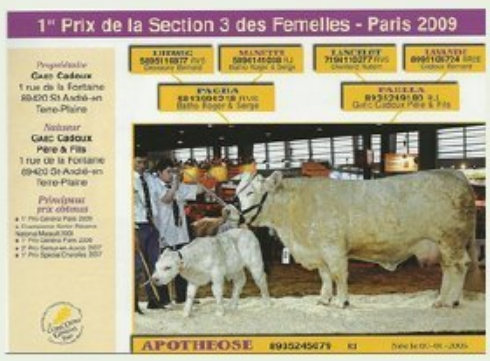

ADRESSE
59 rue du 19 mars 1962
71000 MACON

TÉLÉPHONE
07 86 70 37 55

EMAIL
agnes.avril@sl.chambagri.fr

SITE WEB
charolaisevaluation71.fr

Charolais évaluation 71

LA RÉFÉRENCE GÉNÉTIQUE DEPUIS 1996

N° FR5812610717

FABULEUX

né le 26/01/2010 RAYMOND JC (58)

2010

INDEX

- **IFNAIS :** 87
- **CRsev :** 98
- **DM :** 103
- **DS :** 94
- **FOS :**
- **ISEVR :** 93
- **AVEL :** 86
- **ALAIT :** 92
- **IVMAT :** 91

GENES INTERETS

ATAXIE : ? **SANS CORNE** : ?
MH Beef : ? **MH Culard** : ?

SES ORIGINES

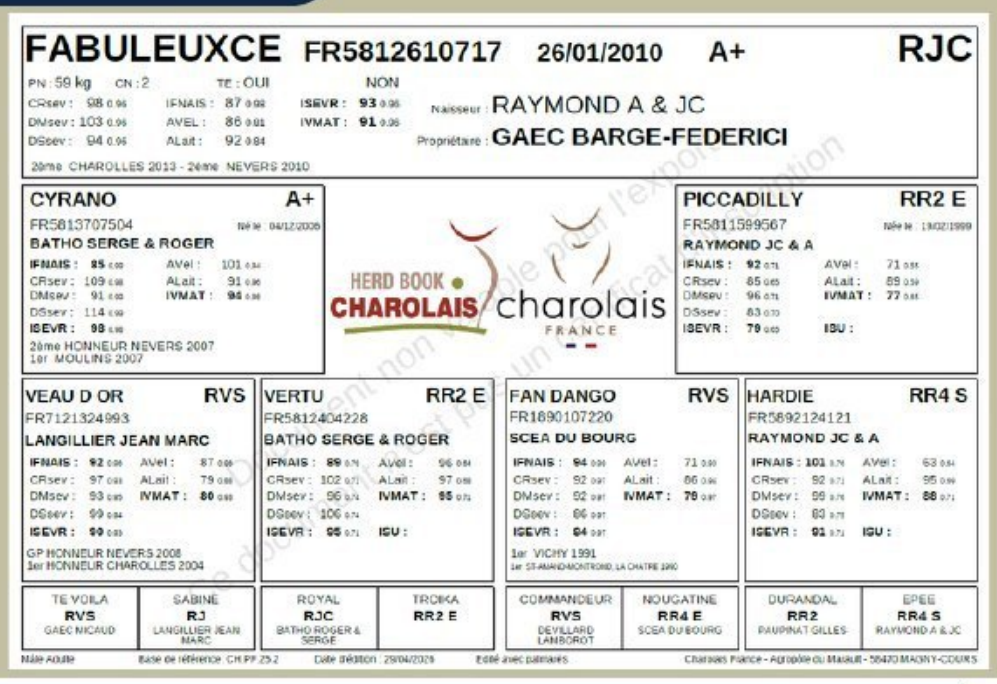

FABULEUXCE FR5812610717 26/01/2010 A+ RJC
PN : 59 kg CN : 2 TE : OUI NON
CRsev : 98 IFNAIS : 87 ISEVR : 93
DMsev : 103 AVEL : 86 IVMAT : 91
DSsev : 94 ALait : 92
Naisseur : RAYMOND A & JC
Propriétaire : GAEC BARGE-FEDERICI
2ème CHAROLLES 2013 - 2ème NEVERS 2010

CYRANO A+
FR5813707504 Née le : 04/12/2006
BATHO SERGE & ROGER
IFNAIS : 85 AVel : 101
CRsev : 109 ALait : 91
DMsev : 91 IVMAT : 96
DSsev : 114
ISEVR : 98
2ème HONNEUR NEVERS 2007
1er MOULINS 2007

PICCADILLY RR2 E
FR5811599567 Née le : 13/02/1999
RAYMOND JC & A
IFNAIS : 92 AVel : 71
CRsev : 85 ALait : 89
DMsev : 96 IVMAT : 77
DSsev : 83
ISEVR : 79 ISU :

VEAU D OR RVS
FR7121324993
LANGILLIER JEAN MARC
IFNAIS : 92 AVel : 87
CRsev : 97 ALait : 79
DMsev : 93 IVMAT : 80
DSsev : 99
ISEVR : 99
GP HONNEUR NEVERS 2008
1er HONNEUR CHAROLLES 2004

VERTU RR2 E
FR5812404228
BATHO SERGE & ROGER
IFNAIS : 89 AVel : 96
CRsev : 102 ALait : 97
DMsev : 96 IVMAT : 95
DSsev : 106
ISEVR : 95 ISU :

FAN DANGO RVS
FR1690107220
SCEA DU BOURG
IFNAIS : 94 AVel : 71
CRsev : 92 ALait : 86
DMsev : 92 IVMAT : 78
DSsev : 86
ISEVR : 94
1er VICHY 1991
1er ST-AMAND-MONTROND, LA CHATRE 1990

HARDIE RR4 S
FR5892124121
RAYMOND JC & A
IFNAIS : 101 AVel : 63
CRsev : 92 ALait : 95
DMsev : 99 IVMAT : 88
DSsev : 83
ISEVR : 91 ISU :

TE VOILA RVS GAEC MICAUD
SABINE RJ LANGILLIER JEAN MARC
ROYAL RJC BATHO ROGER & SERGE
TROIKA RR2 E
COMMANDEUR RVS DEVILLARD LAMBOROT
NOUGATINE RR4 E SCEA DU BOURG
DURANDAL RR2 PAUPINAT GILLES
EPEE RR4 S RAYMOND A & JC

Mâle Adulte Base de référence : CH PF 25.2 Date édition : 29/04/2020 Edité avec patronyms Charolais France - Agropôle du Mazeau - 58470 MAGNY-COURS

SES POINTS FORTS

Un pur produit de l'élevage Raymond Albert !
Ses qualités de race exceptionnelles lui permettent de croiser idéalement sur tous types de vaches

RESULTATS CONCOURS

- ***2ème prix Nevers 2010***
- ***2ème prix Charolles 2013***

PHOTOS DU TAUREAU ET DE SES PRODUITS

ILE D'OR
Fabuleux X Cité d'Or
née le 04/12/2012

ICONE
Fabuleux X Cocochanel
née le 21/11/2012

ADRESSE
59 rue du 19 mars 1962
71000 MACON

TÉLÉPHONE
07 86 70 37 55

EMAIL
agnes.avril@sl.chambagri.fr

SITE WEB
charolaisevaluation71.fr

Charolais évaluation 71

LA RÉFÉRENCE GÉNÉTIQUE DEPUIS 1996

N° FR8900458116

D ANGELY

né le 21/12/2008 — SCEA RIOTTE SCHRAPFER (89)

2009

INDEX

- **IFNAIS :** 105
- **CRsev :** 96
- **DM :** 94
- **DS :** 97
- **FOS :** 104
- **ISEVR :** 95
- **AVEL :** 88
- **ALAIT :** 78
- **IVMAT :** 83

GENES INTERETS

ATAXIE : ? **SANS CORNE** : ?
MH Beef : ? **MH Culard** : ?

SES ORIGINES

D ANGELY R FR8900458116 21/12/2008 A+ RVS

PN : 57 kg CN : 1 TE : NON Jum : NON
CRsev : 96 IFNAIS : 105 ISEVR : 95
DMsev : 94 AVEL : 88 IVMAT : 83
DSsev : 97 ALait : 78
Naisseur : SCEA RIOTTE SCHRAPFER
Propriétaire : SCEA RIOTTE SCHRAPFER
1er SEMUR-EN-AUXOIS, AVALLON 2009 - 2ème AVALLON 2010

VULCAINDEL RJC
FR3615064046 — né le : 26/01/2004
GAEC DELOCHE
IFNAIS : 117 AVel : 79
CRsev : 80 ALait : 91
DMsev : 84 IVMAT : 77
DSsev : 90
ISEVR : 75
1er LE MARAULT (MAGNY-COURS) 2004
1er ST-AMAND-MONTROND, LA CHATRE 2004

HERD BOOK CHAROLAIS — charolais FRANCE

ULLA A+2
DK01235000870 — Née le : 22/01/2003
IFNAIS : 109 AVel : 89
CRsev : 94 ALait : 94
DMsev : 95 IVMAT : 91
DSsev : 88
ISEVR : 55 ISU :

DURANDAL RR2
FR5888117903
PAUPINAT GILLES
IFNAIS : AVel :
CRsev : ALait :
DMsev : IVMAT :
DSsev :
ISEVR :
SUPER HONNEUR MOULINS 1988
1er HONNEUR NEVERS 1988

ONCTUEUSE RR4 S
FR3698001706
GAEC DELOCHE L & J
IFNAIS : 103 AVel : 92
CRsev : 85 ALait : 100
DMsev : 97 IVMAT : 88
DSsev : 92
ISEVR : 85 ISU :
CHAMP + RAPP PARIS 2003, 2004
SUPER HONNEUR MOULINS 2002

RAMSESDERA A
DK001235000713
IFNAIS : AVel :
CRsev : ALait :
DMsev : IVMAT :
DSsev :
ISEVR :

MILICE RJ
FR8996101424
SCEA RIOTTE SCHRAPFER
IFNAIS : AVel :
CRsev : ALait :
DMsev : IVMAT :
DSsev :
ISEVR : ISU :

ATTILA RR2 TOUILLON BERNARD	AUBEPINE RR2 E PAUPINAT GASTON	JOYAU DEL RVS RAYMOND A & JC	FLIRTEUSE RR4 S GAEC DELOCHE L & J	NETO A	OKAPIDERAS A+2	HIDALGO RVS SCEA VOISIN PHILIPPE	GALAXIE RR4 S SCEA RIOTTE SCHRAPFER

Mâle Adulte — Base de référence: CH PF 25.2 — Date d'édition : 29/04/2026 — Edité avec palmarès — Charolais France - Agropôle du Marault - 58470 MAGNY-COURS

SES POINTS FORTS

Taureau hétérozygote sans corne, pouvant s'utiliser facilement sur génisses,avec un pédigrée très original

RESULTATS CONCOURS

- ***1er prix Semur en Auxois 2009***
- ***2ème prix Avallon 2010***

PHOTOS DU TAUREAU ET DE SES PRODUITS

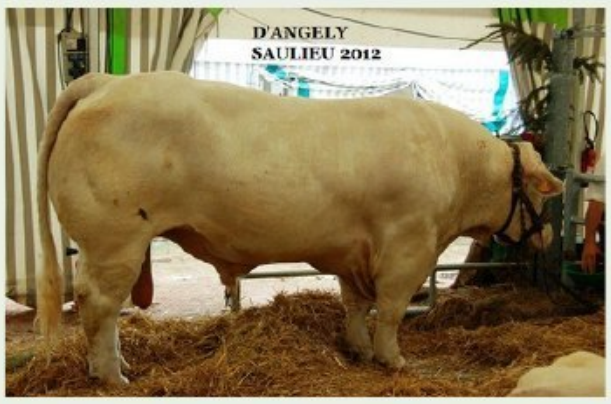

elva novia — GENES DIFFUSION

GANDY SC

Né chez Didier METROP (71)

Fils de D'ANGELY / UNEROSE (Nelson / New Look)

(Source : http://charolais.inscrit.elevage.riette.schrapfer.gerceia.fr/)

GANDY SC dans le schéma de sélection Gènes Diffusion :

- *très bonne évolution morphologique* du taureau,
- réussite lors du *passage en contrôle individuel* à Montrond-Les-Bains,
- *mis en testage* cet hiver dans toute la France seulement sur la zone Gènes Diffusion,
- sélectionné comme *père à taureau* dès sa première année dans le but d'intégrer une *nouvelle lignée SC sans gène culard* dans les troupeaux et essayer de *procréer des homozygotes SC originaux*,
- grosse multiplication par *transplantation embryonnaire* sur les meilleures souches sans-cornes du programme Gènes Diffusion.

ADRESSE
59 rue du 19 mars 1962
71000 MACON

TÉLÉPHONE
07 86 70 37 55

EMAIL
agnes.avril@sl.chambagri.fr

SITE WEB
charolaisevaluation71.fr

Charolais évaluation 71

LA RÉFÉRENCE GÉNÉTIQUE DEPUIS 1996

N° FR8920068003

DON JUAN

né le 06/12/2007 MOIRON BERNADETTE (89)

2008

INDEX

- **IFNAIS :** 82
- **CRsev :** 104
- **DM :** 95
- **DS :** 103
- **FOS :** 80
- **ISEVR :** 93
- **AVEL :** 89
- **ALAIT :** 81
- **IVMAT :** 85

GENES INTERETS

ATAXIE : ? **SANS CORNE** : ?
MH Beef : ? **MH Culard** : ?

SES ORIGINES

DON JUAN FR8920068003 06/12/2007 A+ RJC
PN : 56 kg CN : 1 TE : NON NON
CRsev : 104 0.98 IFNAIS : 82 0.99 ISEVR : 93 0.98
DMsev : 95 0.99 AVEL : 89 0.93 IVMAT : 85 0.98
DSsev : 103 0.98 ALait : 81 0.95
Naisseur : MOIRON BERNADETTE
Propriétaire : EARL VIRGINIE ET JEAN GIROUX
1er HONNEUR LE MARAULT (MAGNY-COURS) 2008 - 2ème CHAROLLES 2009

ARCHIBEAU RVS
FR7121334156 Né le : 19/12/2004
LANGILLIER JEAN MARC
IFNAIS : 81 0.90 AVel : 83 0.89
CRsev : 104 0.92 ALait : 72 0.86
DMsev : 96 0.93 IVMAT : 80 0.92
DSsev : 95 0.93
ISEVR : 93 0.92
1er HONNEUR CHAROLLES 2005
2ème HONNEUR GUEUGNON 2005

VALERIANE RR2 E
FR8020064003 Née le : 04/12/2003
GAEC DES AULNES
IFNAIS : 98 0.97 AVel : 100 0.99
CRsev : 100 0.91 ALait : 94 0.98
DMsev : 95 0.92 IVMAT : 94 0.95
DSsev : 93 0.91
ISEVR : 96 0.91 ISU :
1er HONNEUR LE MARAULT (MAGNY-COURS) 2004
2ème COURNON D AUVERGNE 2005

TE VOILA RVS
FR0311102559
GAEC MICAUD
IFNAIS : 87 0.96 AVel : 51 0.93
CRsev : 95 0.97 ALait : 78 0.93
DMsev : 96 0.96 IVMAT : 74 0.97
DSsev : 103 0.96
ISEVR : 82 0.97
GP HONNEUR GUEUGNON 2006
1er LE MARAULT (MAGNY-COURS) 2004

TAQUINE RJ
FR7121261393
LANGILLIER JEAN MARC
IFNAIS : 98 0.94 AVel : 84 0.91
CRsev : 95 0.97 ALait : 91 0.97
DMsev : 97 0.98 IVMAT : 89 0.97
DSsev : 93 0.93
ISEVR : 93 0.97 ISU :

PORT ROYAL RVS
FR1812190730
BONNICHON JACQUELINE
IFNAIS : 87 0.96 AVel : 100 0.92
CRsev : 107 0.96 ALait : 72 0.94
DMsev : 96 0.97 IVMAT : 94 0.94
DSsev : 104 0.97
ISEVR : 98 0.96
2ème HONNEUR LA CHATRE 2000
1er LE MARAULT (MAGNY-COURS) 2001

PEPITA RR4 S
FR8020060020
GAEC DES AULNES
IFNAIS : 112 0.94 AVel : 93 0.97
CRsev : 90 0.91 ALait : 100 0.99
DMsev : 91 0.96 IVMAT : 97 0.96
DSsev : 88 0.96
ISEVR : 85 0.91 ISU :

POMMARD	MARTINIQUE	PACHA	PALOURDE	NIAGARA	LAUSANNE	JEFFERSON	JARRETIERE
RVS	A+	RVS	A+	A+	RR2 E	RVS	RR4 S
GAEC CUZIN	GAEC MICAUD	RATHO ROGER & SERGE	LANGILLIER JEAN MARC	DUFRAIGNE JEAN	BONNICHON JACQUELINE	RAYMOND JC & A	GAEC DES AULNES

Mâle Adulte Base de référence : CK PF 25.2 Date d'édition : 29/04/2025 Edité avec palmarès Charolais France - Agropôle du Marault - 58470 MAGNY-COURS

SES POINTS FORTS

Des sangs très forts dans son ascendance, qui garantissent une superbe production bien régulière : un véritable raceur...

RESULTATS CONCOURS

- ***1er PH Marault 2008***
- ***2ème prix Charolles 2009***

PHOTOS DU TAUREAU ET DE SES PRODUITS

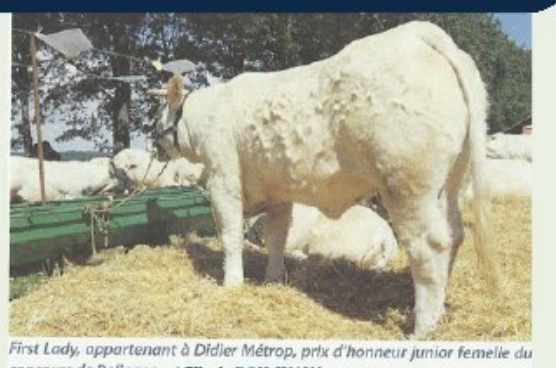

First Lady, appartenant à Didier Métrop, prix d'honneur junior femelle du concours de Palinges. ***(fille de DON JUAN)***

Moment d'émotion pour Didier Métrop qui parvenait pour la première fois de sa carrière à présenter un lot d'ensemble issu de son élevage. Une grande fierté pour le jeune éleveur qui, par ce travail, tenait aussi à rendre hommage à l'association Charolais évaluation 71 dont il utilise et exposait le taureau Don Juan, accompagné de deux de ses filles ainsi que d'une fille de Turbo et d'une autre de Cristal.

ADRESSE
59 rue du 19 mars 1962
71000 MACON

TÉLÉPHONE
07 86 70 37 55

EMAIL
agnes.avril@sl.chambagri.fr

SITE WEB
charolaisevaluation71.fr

Charolais évaluation 71

LA RÉFÉRENCE GÉNÉTIQUE DEPUIS 1996

N° FR0312717733

CRISTAL

né le 18/12/2006 — GAEC MICAUD (03)

2007

INDEX

- **IFNAIS :** 63
- **CRsev :** 98
- **DM :** 106
- **DS :** 99
- **FOS :** 93
- **ISEVR :** 85
- **AVEL :** 99
- **ALAIT :** 88
- **IVMAT :** 85

GENES INTERETS

ATAXIE : ? **SANS CORNE** : ?
MH Beef : ? **MH Culard** : ?

SES ORIGINES

CRISTAL FR0312717733 18/12/2006 A+ RJ

PN : 56 kg CN : 4 TE : NON NON
CRsev : 98 IFNAIS : 63 ISEVR : 85
DMsev : 106 AVEL : 99 IVMAT : 85
DSsev : 99 ALait : 88
Naisseur : GAEC MICAUD
Propriétaire : GAEC LACOUR PERE & FILS
SUPER HONNEUR MOULINS 2007 - 1er HONNEUR MONTLUCON 2007

VAUBAN RVS FR5810804237 Né le : 27/12/2003 EARL TOUILLON IFNAIS : 79 AVel : 103 CRsev : 101 ALait : 91 DMsev : 102 IVMAT : 92 DSsev : 100 ISEVR : 93 CHAMP JUIN LE MARAULT (MAGNY COURS) 2006 PRIX RED CONC MOULINS 2007	HERD BOOK CHAROLAIS charolais FRANCE	**TOISON** A+ FR0311102451 Né le : 25/11/2001 GAEC MICAUD IFNAIS : 83 AVel : 93 CRsev : 92 ALait : 97 DMsev : 97 IVMAT : 96 DSsev : 96 ISEVR : 83 ISU :	
ROBINSON RJ FR5815500333 EARL COMPOT IFNAIS : 81 AVel : 84 CRsev : 98 ALait : 88 DMsev : 100 IVMAT : 96 DSsev : 94 ISEVR : 88 GP HONNEUR MOULINS 2005 GP HONNEUR CHAROLLES 2004	**NOBLESSE** RJ FR5897117417 TOUILLON BERNARD IFNAIS : 93 AVel : 82 CRsev : 91 ALait : 100 DMsev : 95 IVMAT : 89 DSsev : 87 ISEVR : 85 ISU : GP HONNEUR MOULINS 2000 GP HONNEUR NEVERS 1999	**PARANA** A+ FR5811599560 RAYMOND JC & A IFNAIS : 84 AVel : 94 CRsev : 91 ALait : 87 DMsev : 81 IVMAT : 74 DSsev : 100 ISEVR : 74 1er NEVERS 1999 4ème LE MARAULT (MAGNY-COURS) 2001	**MADONA** RR4 S FR0396114019 GAEC MICAUD IFNAIS : 92 AVel : 86 CRsev : 89 ALait : 105 DMsev : 98 IVMAT : 91 DSsev : 95 ISEVR : 85 ISU : 1er LE MARAULT (MAGNY-COURS) 16/04/2001 2ème LE MARAULT (MAGNY-COURS) 2003
OSCAR R3P VIVANT JOSETTE / GRANDEUR RR4 S COMPOT JEAN PIERRE & LOU	BERGHOLT RR2 / LACHAMADE RJ TOUILLON BERNARD	MAJOR RVS CADOUX BERNARD / ISIS RJ RAYMOND JC & A	HERACLES RVS SCEA DU BOURG / SALERNE RR4 S GAEC MICAUD

Mâle Adulte — Base de référence : CH PF 25.2 — Date d'édition : 20/04/2026 — Edité avec palmarès — Charolais France - Agropôle du Marault - 58470 MAGNY-COURS

SES POINTS FORTS

Une production hors normes pour ce super Prix d'Honneur Moulins 2007

RESULTATS CONCOURS

- ***Super PH Moulins 2007***
- ***1er PH Montlucon 2007***

PHOTOS DU TAUREAU ET DE SES PRODUITS

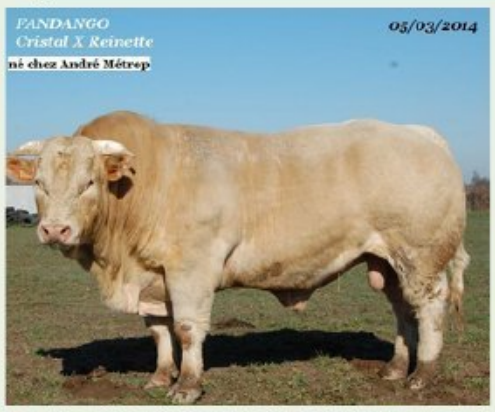

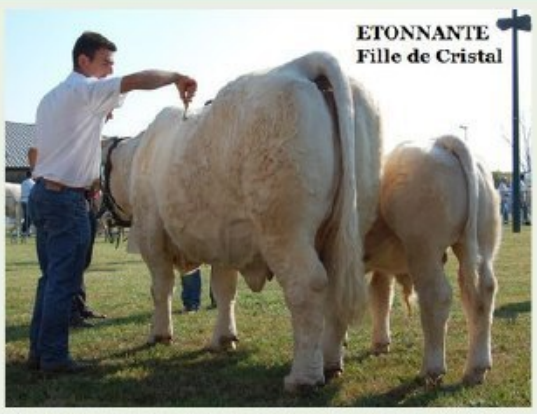

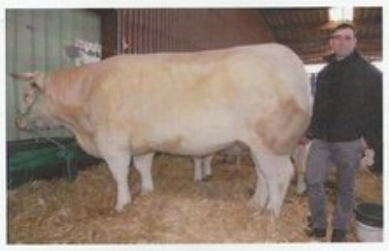

Un record ! Une vache charolaise, appartenant à Guillaume Mateuil d'Oudry (achetée par M. Corneloup (Baudemont) et abattue par Bigard Cuiseaux pour une enseigne du Sud de la France) a pulvérisé le record du poids de carcasse en affichant 822 kgs.

Il s'agit d'une femelle de réforme (qualifiée donneuse d'embryon), âgée de 5 ans et fille de Cristal (taureau acheté par Charolais Evaluation).

ADRESSE
59 rue du 19 mars 1962
71000 MACON

TÉLÉPHONE
07 86 70 37 55

EMAIL
agnes.avril@sl.chambagri.fr

SITE WEB
charolaisevaluation71.fr

Charolais évaluation 71

LA RÉFÉRENCE GÉNÉTIQUE DEPUIS 1996

N° FR5812606735

BOBINO

né le 29/12/2005 — SCEA MELAYE SENNEPIN (58)

2006

INDEX

- **IFNAIS :** 79
- **CRsev :** 101
- **DM :** 102
- **DS :** 101
- **FOS :** 74
- **ISEVR :** 93
- **AVEL :** 79
- **ALAIT :** 98
- **IVMAT :** 93

GENES INTERETS

ATAXIE : ?
SANS CORNE : ?
MH Beef : ?
MH Culard : ?

SES ORIGINES

BOBINO 71 FR5812606735 29/12/2005 A+ RJ

PN : 63 kg CN : 4 TE : NON Jum : NON
CRsev : 101 IFNAIS : 79 ISEVR : 93
DMsev : 102 AVEL : 79 IVMAT : 93
DSsev : 101 ALait : 98
Naisseur : SCEA MELAYE-SENNEPIN
Propriétaire : EARL DUFRAIGNE VINCENT
SUPER HONNEUR MOULINS 2006 - GP HONNEUR AUTUN 2008

UTRILLO R3P
FR5815703173 Né le : 28/02/2003
RAYMOND JC & A
IFNAIS : 95 AVel : 80
CRsev : 98 ALait : 95
DMsev : 101 IVMAT : 94
DSsev : 96
ISEVR : 96
3ème HONNEUR NEVERS 2003
1er MOULINS 2003

HERD BOOK CHAROLAIS — charolais FRANCE

UCOCOTTE RR2 E
FR5815203265 Née le : 15/02/2003
SCEA MELAYE-SENNEPIN
IFNAIS : 89 AVel : 90
CRsev : 100 ALait : 92
DMsev : 87 IVMAT : 86
DSsev : 104
ISEVR : 89 ISU :

SEABIRD RVS
FR5810401527
RAYMOND JC & A
IFNAIS : 92 AVel : 96
CRsev : 86 ALait : 103
DMsev : 90 IVMAT : 94
DSsev : 102
ISEVR : 78
1er NEVERS 2001

NORMANDIE RR2 E
FR5897115111
RAYMOND JC & A
IFNAIS : 94 AVel : 71
CRsev : 96 ALait : 99
DMsev : 99 IVMAT : 92
DSsev : 93
ISEVR : 92 ISU :
1er NEVERS 1997

SUBLIME A+
FR8935241806
GAEC CADOUX PERE & FILS
IFNAIS : 75 AVel : 92
CRsev : 104 ALait : 101
DMsev : 93 IVMAT : 92
DSsev : 109
ISEVR : 89
SUPER HONNEUR MOULINS 2001
1er HONNEUR GUEUGNON 2001

PAPILLOTE RR4 S
FR5813699888
GAEC MELAYE-SENNEPIN
IFNAIS : 103 AVel : 93
CRsev : 96 ALait : 87
DMsev : 88 IVMAT : 85
DSsev : 95
ISEVR : 91 ISU :

MAJOR	ORDICA	FAN DANGO	JUSTINE	LANCELOT	LYRE	IN FIJAR	GEUNOTTE
RVS	RR4 S	RVS	A+	RVS	RR4 S	RVS	RR4 S
CADOUX BERNARD	RAYMOND JC & A	SCEA DU BOURG	RAYMOND JC & A	DEVILLARD HUBERT	CADOUX BERNARD	RAYMOND JC & A	GAEC MELAYE-SENNEPIN

Mâle Adulte — Base de référence: CHPF 25.2 — Date d'édition : 29/04/2026 — Edité avec palmarès — Charolais France - Agropôle du Marault - 58470 MAGNY-COURS

SES POINTS FORTS

Ce Super Prix d'Honneur Moulins 2006 est un raceur d'Exception

RESULTATS CONCOURS

- ***Super PH Moulins 2006***
- ***GPH Autun 2008***

PHOTOS DU TAUREAU ET DE SES PRODUITS

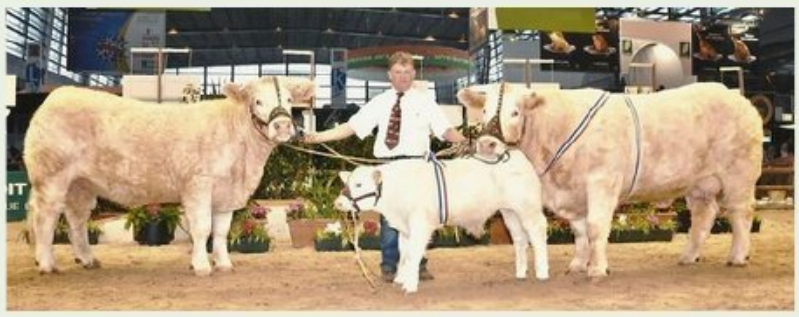

L'an dernier, Bobino et sa descendance avaient dominé le concours d'Autun. Utilisateur de ce taureau, Denis Brochet avait ainsi cumulé le 1er prix d'honneur veaux, le grand prix d'ensemble, le 1er prix d'ensemble laitonnes ainsi que le prix de famille. Cette année, les filles de Bobino ont grandi. C'est avec l'une d'entre elle -Dimension- que l'éleveur remporte le prix d'honneur junior femelles adultes.

ADRESSE
59 rue du 19 mars 1962
71000 MACON

TÉLÉPHONE
07 86 70 37 55

EMAIL
agnes.avril@sl.chambagri.fr

SITE WEB
charolaisevaluation71.fr

Charolais évaluation 71

LA RÉFÉRENCE GÉNÉTIQUE DEPUIS 1996

N° FR5810704664

VERGLAS

né le 05/01/2004 — GAEC GAUTHE (58)

2004

INDEX

- **IFNAIS :** 94
- **CRsev :** 88
- **DM :** 99
- **DS :** 87
- **FOS :** 87
- **ISEVR :** 85
- **AVEL :** 101
- **ALAIT :** 101
- **IVMAT :** 90

GENES INTERETS

ATAXIE : ? **SANS CORNE** : ?
MH Beef : ? **MH Culard** : ?

SES ORIGINES

VERGLAS CE FR5810704664 05/01/2004 A+ RJ

PN : 53 kg CN : 4 TE : NON Jum : NON
CRsev : 88 0.90 IFNAIS : 94 0.95 ISEVR : 65 0.90 Naisseur : GAEC GAUTHE
DMsev : 99 0.93 AVEL : 101 0.69 IVMAT : 90 0.90 Propriétaire :
DSsev : 87 0.92 ALait : 101 0.78
1er NEVERS 2004

RECIF RJ FR5817200641 Né le : 15/02/2000 DESSAUNY BERNARD IFNAIS : 91 0.81 AVel : CRsev : 85 0.81 ALait : DMsev : 99 0.87 IVMAT : 61 0.53 DSsev : 76 0.84 ISEVR : 86 0.81		**SPATIALE** RR2 E FR5813001521 Née le : 05/03/2001 GAEC GAUTHE IFNAIS : 101 0.86 AVel : 97 0.48 CRsev : 91 0.58 ALait : 102 0.65 DMsev : 99 0.68 IVMAT : 94 0.59 DSsev : 84 0.66 ISEVR : 90 0.56 ISU :	
NIL R3P FR7197136202 BROCHOT DENIS IFNAIS : 100 0.84 AVel : 107 0.69 CRsev : ALait : DMsev : IVMAT : DSsev : ISEVR : PRIX FED CONC MOULINS 1997 1er HONNEUR AUTUN 1997	**JONQUE** RJ FR5894119035 DESSAUNY BERNARD IFNAIS : 98 0.83 AVel : 98 0.41 CRsev : 82 0.53 ALait : 84 0.49 DMsev : 97 0.83 IVMAT : DSsev : 76 0.62 ISEVR : ISU :	**MIRABEAU** RVS FR5896125618 GAEC MELAYE-SENNEPIN IFNAIS : 96 0.95 AVel : 105 0.77 CRsev : ALait : DMsev : IVMAT : DSsev : ISEVR : 1er MOULINS 1996 1er NEVERS 1996	**MILADY** RR2 E FR5896147075 GAEC GAUTHE IFNAIS : 100 0.95 AVel : 93 0.42 CRsev : 84 0.53 ALait : 103 0.59 DMsev : 107 0.70 IVMAT : 93 0.59 DSsev : 70 0.57 ISEVR : 86 0.59 ISU :

GICOMTE RBB BERTHELOT HENRI	JULIENNE RR4 S BROCHOT ROGER	HERON RJ PACAUT CLAUDE & JEAN MARC	BANGKOK RR3 E DESSAUNY BERNARD	EXCELLENT RVS VOISIN PHILIPPE	HARSARDEUS RR4 S GAEC MELAYE-SENNEPIN	HAMILTON RVS BATHO SERGE & ROGER	GRENADE RR4 E GAEC GAUTHE

Mâle Adulte — Base de référence: C4 PF 25.2 — Date d'édition : 29/04/2026 — Edité avec palmarès — Charolais France - Agropôle du Marault - 58470 MAGNY-COURS

SES POINTS FORTS

Une production mixte et régulière

RESULTATS CONCOURS

- ***1er prix Nevers 2004***

PHOTOS DU TAUREAU ET DE SES PRODUITS

ADRESSE
59 rue du 19 mars 1962
71000 MACON

TÉLÉPHONE
07 86 70 37 55

EMAIL
agnes.avril@sl.chambagri.fr

SITE WEB
charolaisevaluation71.fr

Charolais évaluation 71

LA RÉFÉRENCE GÉNÉTIQUE DEPUIS 1996

N° FR7932490213

TURBO

né le 23/12/2002 — BIROT ALAIN (79)

2003

Turbo CE71

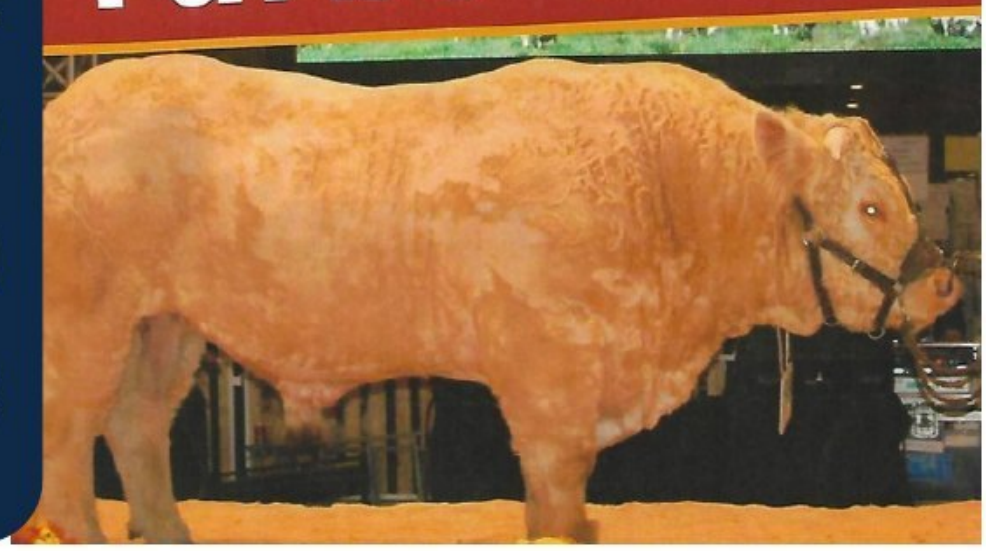

INDEX

- **IFNAIS :** 94
- **CRsev :** 96
- **DM :** 97
- **DS :** 94
- **FOS :** 84
- **ISEVR :** 91
- **AVEL :** 103
- **ALAIT :** 77
- **IVMAT :** 82

GENES INTERETS

ATAXIE : ?
SANS CORNE : ?
MH Beef : ?
MH Culard : ?

SES ORIGINES

TURBO CE71 FR7932490213 23/12/2002 A+ RVS

PN : 51 kg CN : 2 TE : NON Jum : NON
CRsev : 96 IFNAIS : 94 ISEVR : 91
DMsev : 97 AVEL : 103 IVMAT : 82
DSsev : 94 ALait : 77

Naisseur : BIROT ALAIN
Propriétaire : ANDRIOT MARTINE

CHAMP JUN RES COURNON D AUVERGNE 2005 - 1er HONNEUR LA ROCHE-SUR-YON 2003

ROMEO RVS FR8521993791 Né le 09/04/2009 MERLET ALBERT ET LOIC IFNAIS : 91 AVel : 93 CRsev : 99 ALait : 86 DMsev : 95 IVMAT : 87 DSsev : 101 ISEVR : 93 1er HONNEUR LA ROCHE-SUR-YON 2000		PASSION RJ FR7932490049 Né le 08/12/1999 BIROT ALAIN IFNAIS : 98 AVel : 102 CRsev : 86 ALait : 80 DMsev : 95 IVMAT : 77 DSsev : 81 ISEVR : 82 ISU : 2ème BRESSUIRE 2000	
NATHAN RVS FR5897115014 RAYMOND A & JC IFNAIS : 94 AVel : 74 CRsev : 92 ALait : 76 DMsev : 84 IVMAT : 71 DSsev : 96 ISEVR : 81 GP HONNEUR CHOLET 2002 GP HONNEUR LA ROCHE-SUR-YON 2000	IMAGE RR4 S FR8593106054 FERRE GABRIEL IFNAIS : 98 AVel : 102 CRsev : 84 ALait : 101 DMsev : 97 IVMAT : 88 DSsev : 90 ISEVR : 82 ISU : 2ème LA ROCHE-SUR-YON 1998, 1997 3ème LA ROCHE-SUR-YON 2000	NICKELAJEC RVS FR5897118060 BERNARDET PIERRE IFNAIS : 98 AVel : 103 CRsev : 95 ALait : 80 DMsev : 92 IVMAT : 82 DSsev : 92 ISEVR : 89 1er HONNEUR GEN CHAROLLES 2000 1er HONNEUR JUN GUEUGNON 1999	DAUPHINE RJ FR7988100890 BIROT ALAIN IFNAIS : 96 AVel : 97 CRsev : 72 ALait : 96 DMsev : 96 IVMAT : 75 DSsev : 70 ISEVR : 67 ISU : 3ème VICHY 1989 3ème BRESSUIRE BRESSUIRE 1989
JURA RVS DEVILLARD HUGET	JERUSALEM RR2 E RAYMOND A & JC	ENJOLEUR F RVS BROCHOT ROGER	ECURIE RR2 E FERRE GABRIEL
JONAS BERN RJ DARGAUD PIERRE ET LOUIS	JADE RR2 E BERNARDET PIERRE	AVION RJ BOURY RENE	BASTILLE RJ BIROT ALAIN

Mâle Adulte — Base de référence : CH FF 25.2 — Date d'édition : 29/04/2026 — Edité avec palmarès — Charolais France - Agropôle du Marault - 58470 MAGNY-COURS

SES POINTS FORTS

Une production remarquable tout simplement !

RESULTATS CONCOURS

- *Champion Cournon 2005*
- *1er PH La Roche /Yon 2003*
- *Trophée des Champions 2007*

PHOTOS DU TAUREAU ET DE SES PRODUITS

DEESSE : fille de TURBO
Rappel Championnat PARIS 2017

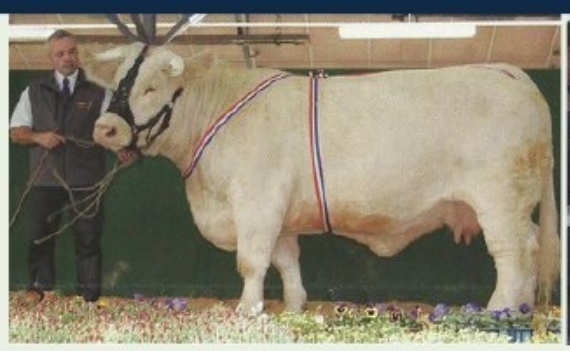

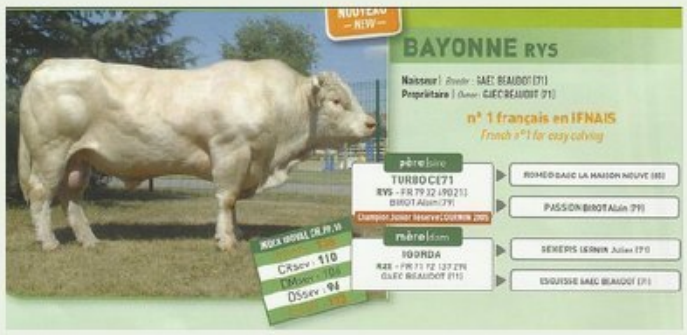

ADRESSE
59 rue du 19 mars 1962
71000 MACON

TÉLÉPHONE
07 86 70 37 55

EMAIL
agnes.avril@sl.chambagri.fr

SITE WEB
charolaisevaluation71.fr

Charolais évaluation 71

LA RÉFÉRENCE GÉNÉTIQUE DEPUIS 1996

N° FR4240493334

SOPRANO

né le 04/01/2001 — GAEC LAPENDERY (42)

2001

INDEX

- **IFNAIS :** 96
- **CRsev :** 81
- **DM :** 92
- **DS :** 88
- **FOS :** 101
- **ISEVR :** 75
- **AVEL :** 78
- **ALAIT :** 111
- **IVMAT :** 86

GENES INTERETS

ATAXIE : ? **SANS CORNE** : ?
MH Beef : ? **MH Culard** : ?

SES ORIGINES

SOPRANO FR4240493334 04/01/2001 A+ RJC

PN : 55 kg CN : 1 TE : NON Jum : NON
CRsev : 81 IFNAIS : 96 ISEVR : 75 Naisseur : GAEC LAPENDERY
DMsev : 92 AVEL : 78 IVMAT : 86 Propriétaire : M KUBIACZYK ARNAULT
DSsev : 88 ALAIT : 111
2ème HONNEUR ROANNE-LA-PACAUDIERE 2001 - 1er LE MARAULT (MAGNY-COURS) 2001

MEILLARD RVS
FR7196103834 né le : 16/02/1996
EARL VANNIER
IFNAIS : 95 AVel : 89
CRsev : 89 ALait : 94
DMsev : 96 IVMAT : 85
DSsev : 92
ISEVR : 85
1er SYNTHESE CHAROLLES 1996
3ème HONNEUR VICHY 1996

FABULEUSE RR4 S
FR4290104017 née le : 20/01/1990
GAEC DE LA MURETTE
IFNAIS : 101 AVel : 78
CRsev : 77 ALait : 115
DMsev : 89 IVMAT : 86
DSsev : 86
ISEVR : 72 ISU :

INVINCIBLE RVS
FR1893105503
GAEC DERIMAY
IFNAIS : 97 AVel : 79
CRsev : 92 ALait : 102
DMsev : 91 IVMAT : 89
DSsev : 95
ISEVR : 86
GP HONNEUR CHAROLLES 1996
1er HONNEUR VICHY 1993

BADINE RR4 S
FR7186113446
ETS GAEC VANNIER
IFNAIS : AVel :
CRsev : ALait :
DMsev : IVMAT :
DSsev :
ISEVR : ISU :

BANCO A+
FR7186127025
BURTIN JOSEPH LOUIS
IFNAIS : 105 AVel : 86
CRsev : 77 ALait : 110
DMsev : 90 IVMAT : 85
DSsev : 80
ISEVR : 74
2er ROANNE-LA-PACAUDIERE 1998
3ème ROANNE LA PACAUDIERE 1999

BALUSTRADE A+
FR4286102460
GAEC DE LA MURETTE
IFNAIS : 111 AVel : 76
CRsev : 69 ALait : 102
DMsev : 85 IVMAT : 74
DSsev : 75
ISEVR : 64 ISU :

CARIELLOR RJ RAYMOND A & JC	DURANDALE RR4 S DERMAY PIERRE	PINOCHO RR2 CHAVEROCHE GERARD	SAMARA RR4 S VANNIER PERE & FILS	DURANDAL RQN MANIERE JACQUES ET MARC	SIDONIE RR1 E BURTIN JOSEPH LOUIS	TILLEUL RJ BONNET JEAN	TAPAGEUSE A+ GAEC DE LA MURETTE

Mâle Adulte — Base de référence: CHPF 25.2 — Date d'édition : 19/04/2026 — Estimé avec palmarès — Charolais France - Agropôle du Marault - 58470 MAGNY-COURS

SES POINTS FORTS

Digne fils du célèbre Meillard, capable de transmettre ces qualités de race, ces conformations bouchères et son potentiel laitier

RESULTATS CONCOURS

- ***1er prix Marault 2001***
- ***2ème PH Roanne 2001***

PHOTOS DU TAUREAU ET DE SES PRODUITS

ADRESSE
59 rue du 19 mars 1962
71000 MACON

TÉLÉPHONE
07 86 70 37 55

EMAIL
agnes.avril@sl.chambagri.fr

SITE WEB
charolaisevaluation71.fr

Charolais évaluation 71

LA RÉFÉRENCE GÉNÉTIQUE DEPUIS 1996

N° FR7940140435

RONALDO

né le 11/01/2000 — EARL LA HAIE (79)

2000

INDEX

- **IFNAIS :** 86
- **CRsev :** 97
- **DM :** 99
- **DS :** 90
- **FOS :** 85
- **ISEVR :** 90
- **AVEL :** 84
- **ALAIT :** 92
- **IVMAT :** 88

GENES INTERETS

ATAXIE : ? **SANS CORNE** : ?
MH Beef : ? **MH Culard** : ?

SES ORIGINES

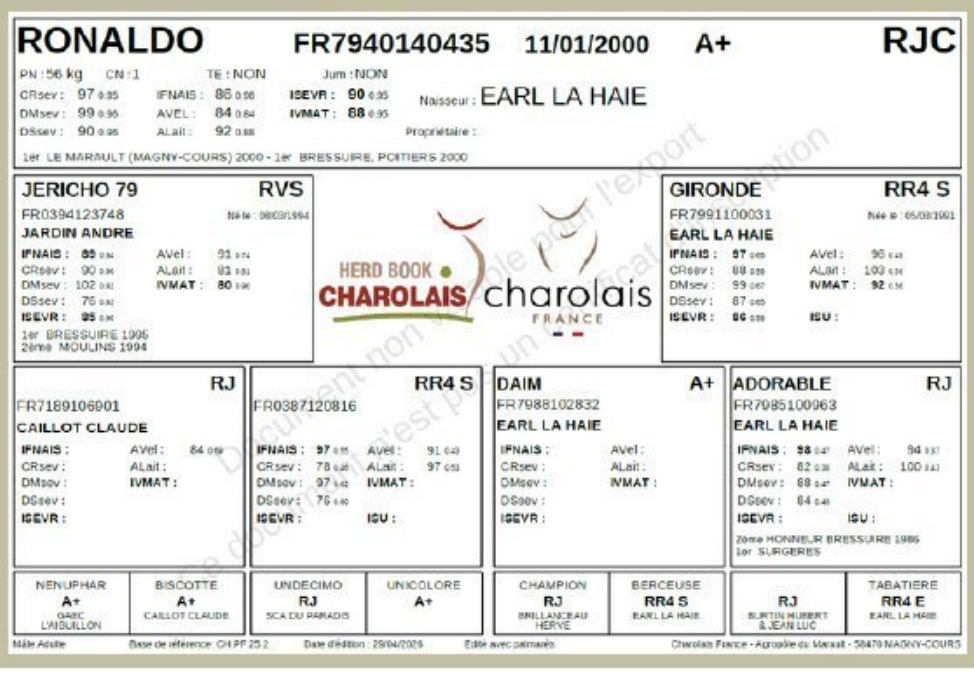

RONALDO FR7940140435 11/01/2000 A+ RJC
PN : 56 kg CN : 1 TE : NON Jum : NON
CRsev : 97 IFNAIS : 86 ISEVR : 90 Naisseur : EARL LA HAIE
DMsev : 99 AVEL : 84 IVMAT : 88
DSsev : 90 ALait : 92 Propriétaire :
1er LE MARAULT (MAGNY-COURS) 2000 - 1er BRESSUIRE, POITIERS 2000

JERICHO 79 RVS FR0394123748 JARDIN ANDRE IFNAIS : 85 AVel : 91 CRsev : 90 ALait : 91 DMsev : 102 IVMAT : 80 DSsev : 75 ISEVR : 95 1er BRESSUIRE 1995 28ème MOULINS 1994	HERD BOOK CHAROLAIS / charolais FRANCE	GIRONDE RR4 S FR7991100031 EARL LA HAIE IFNAIS : 87 AVel : 96 CRsev : 88 ALait : 100 DMsev : 99 IVMAT : 92 DSsev : 87 ISEVR : 86 ISU :	
RJ FR7189106901 CAILLOT CLAUDE IFNAIS : AVel : 84 CRsev : ALait : DMsev : IVMAT : DSsev : ISEVR :	RR4 S FR0387120816 IFNAIS : 97 AVel : 91 CRsev : 78 ALait : 97 DMsev : 97 IVMAT : DSsev : 76 ISEVR : ISU :	DAIM A+ FR7988102832 EARL LA HAIE IFNAIS : AVel : CRsev : ALait : DMsev : IVMAT : DSsev : ISEVR :	ADORABLE RJ FR7985100063 EARL LA HAIE IFNAIS : 98 AVel : 94 CRsev : 82 ALait : 100 DMsev : 88 IVMAT : DSsev : 84 ISEVR : ISU : 2ème HONNEUR BRESSUIRE 1995 1er SURGERES

NENUPHAR A+ GAEC L'AIGUILLON	BISCOTTE A+ CAILLOT CLAUDE	UNDECIMO RJ SCA DU PARADIS	UNICOLORE A+	CHAMPION RJ BRILLANCEAU HERVE	BERCEUSE RR4 S EARL LA HAIE	RJ BURTIN HUBERT & JEAN LUC	TABATIERE RR4 E EARL LA HAIE

Mâle Adulte — Base de référence : CH PF 25.2 — Date d'édition : 29/04/2026 — Edité avec palmarès — Charolais France - Agrodée du Maraut - 58470 MAGNY-COURS

SES POINTS FORTS

Production de femelles avec un gabarit remarquable

RESULTATS CONCOURS

- ***1er prix Marault 2000***
- ***1er prix Bressuire 2000***

PHOTOS DU TAUREAU ET DE SES PRODUITS

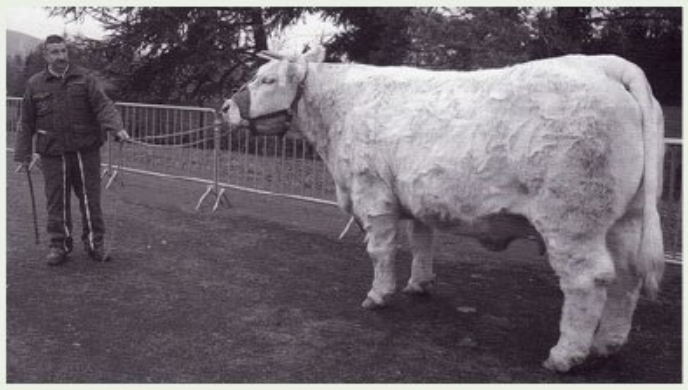

ADRESSE
59 rue du 19 mars 1962
71000 MACON

TÉLÉPHONE
07 86 70 37 55

EMAIL
agnes.avril@sl.chambagri.fr

SITE WEB
charolaisevaluation71.fr

Charolais évaluation 71

LA RÉFÉRENCE GÉNÉTIQUE DEPUIS 1996

N° FR5898106607

OLMETO

né le 04/01/1998 RAYMOND JC (58)

1998

INDEX

- **IFNAIS :** 91
- **CRsev :** 95
- **DM :** 91
- **DS :** 87
- **FOS :** 101
- **ISEVR :** 85
- **AVEL :** 98
- **ALAIT :** 82
- **IVMAT :** 80

GENES INTERETS

ATAXIE : ? **SANS CORNE** : ?
MH Beef : ? **MH Culard** : ?

SES ORIGINES

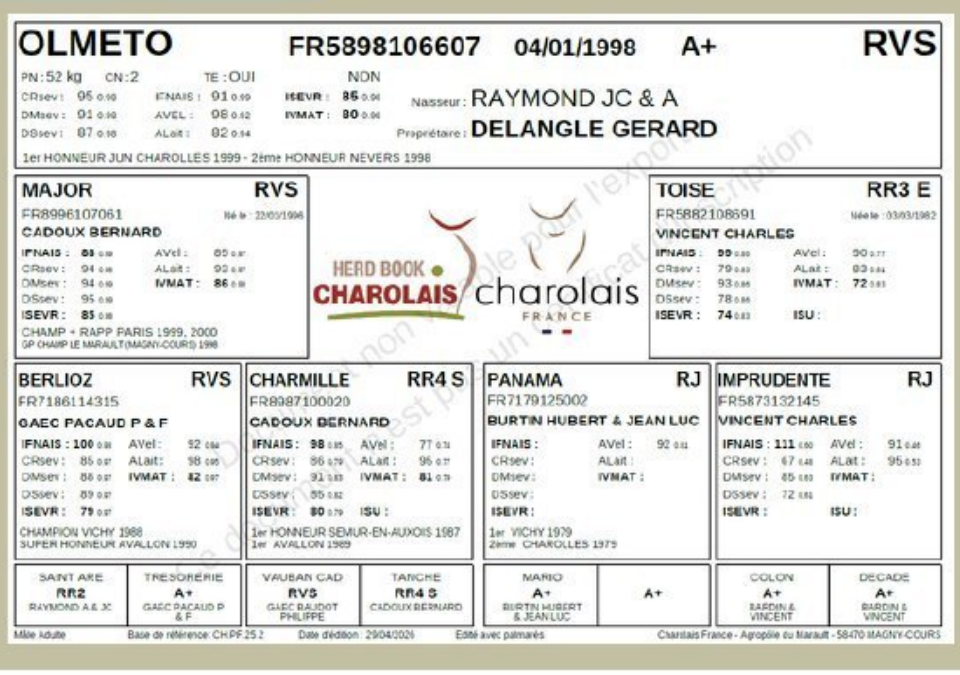

OLMETO FR5898106607 04/01/1998 A+ RVS
PN:52 kg CN:2 TE:OUI NON
CRsev: 95 IFNAIS: 91 ISEVR: 85 Naseur: RAYMOND JC & A
DMsev: 91 AVEL: 98 IVMAT: 80 Propriétaire: DELANGLE GERARD
DSsev: 87 ALait: 82
1er HONNEUR JUN CHAROLLES 1999 - 2ème HONNEUR NEVERS 1998

MAJOR RVS
FR8996107061 Née le : 22/03/1996
CADOUX BERNARD
IFNAIS: 88 AVel: 85
CRsev: 94 ALait: 92
DMsev: 94 IVMAT: 86
DSsev: 95
ISEVR: 85
CHAMP + RAPP PARIS 1999, 2000
GP CHAMP LE MARAULT (MAGNY-COURS) 1998

HERD BOOK CHAROLAIS / charolais FRANCE

TOISE RR3 E
FR5882108691 Née le : 03/03/1982
VINCENT CHARLES
IFNAIS: 99 AVel: 90
CRsev: 79 ALait: 83
DMsev: 93 IVMAT: 72
DSsev: 78
ISEVR: 74 ISU:

BERLIOZ RVS
FR7186114315
GAEC PACAUD P & F
IFNAIS: 100 AVel: 92
CRsev: 85 ALait: 98
DMsev: 86 IVMAT: 42
DSsev: 89
ISEVR: 79
CHAMPION VICHY 1988
SUPER HONNEUR AVALLON 1990

CHARMILLE RR4 S
FR8987100020
CADOUX BERNARD
IFNAIS: 98 AVel: 77
CRsev: 86 ALait: 95
DMsev: 91 IVMAT: 81
DSsev: 85
ISEVR: 80 ISU:
1er HONNEUR SEMUR-EN-AUXOIS 1987
1er AVALLON 1989

PANAMA RJ
FR7179125002
BURTIN HUBERT & JEAN LUC
IFNAIS: AVel: 92
CRsev: ALait:
DMsev: IVMAT:
DSsev:
ISEVR:
1er VICHY 1979
2ème CHAROLLES 1979

IMPRUDENTE RJ
FR5873132145
VINCENT CHARLES
IFNAIS: 111 AVel: 91
CRsev: 67 ALait: 95
DMsev: 85 IVMAT:
DSsev: 72
ISEVR: ISU:

SAINT ARE	TRESORERIE	VAUBAN CAD	TANCHE	MARIO		COLON	DECADE
RR2	A+	RVS	RR4 S	A+	A+	A+	A+
RAYMOND A & JC	GAEC PACAUD P & F	GAEC BAUDOT PHILIPPE	CADOUX BERNARD	BURTIN HUBERT & JEAN LUC		BARDIN & VINCENT	BARDIN & VINCENT

Mâle adulte Base de référence: CHPF 25.2 Date d'édition: 29/04/2026 Edité avec palmarès Charolais France - Agropôle du Marault - 58470 MAGNY-COURS

SES POINTS FORTS

Issu du croisement des meilleurs lignées de notre race

RESULTATS CONCOURS

- ***1er PH Charolles 99***
- ***2ème PH Nevers 98***

PHOTOS DU TAUREAU ET DE SES PRODUITS

Tip Top (fils d'Olmeto) - 2e prix d 'honneur Marault 2002

ADRESSE
59 rue du 19 mars 1962
71000 MACON

TÉLÉPHONE
07 86 70 37 55

EMAIL
agnes.avril@sl.chambagri.fr

SITE WEB
charolaisevaluation71.fr

Charolais évaluation 71

LA RÉFÉRENCE GÉNÉTIQUE DEPUIS 1996

N° FR5897144326

NANTUCKET

né le 10/02/1997 — DESSAUNY BERNARD (58)

1997

Aucune photo

INDEX

- **IFNAIS :** 105
- **CRsev :** 86
- **DM :** 95
- **DS :** 83
- **FOS :** 98
- **ISEVR :** 85
- **AVEL :** 88
- **ALAIT :** 104
- **IVMAT :** 90

GENES INTERETS

ATAXIE : ?
SANS CORNE : ?
MH Beef : ?
MH Culard : ?

SES ORIGINES

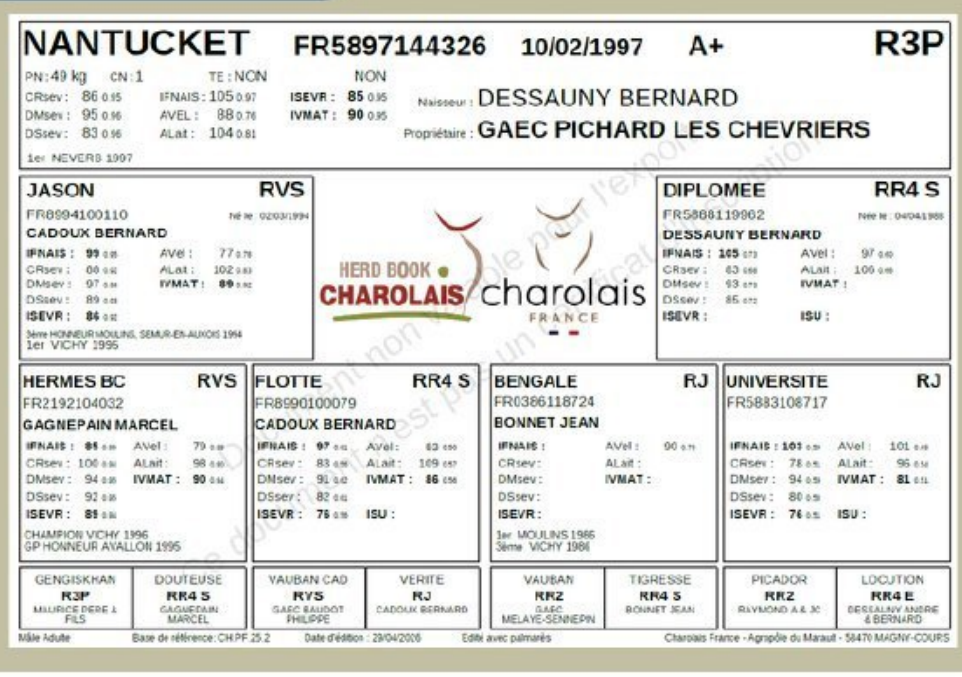

SES POINTS FORTS

Un taureau avec un pédigrée original, qui s'utilise très facilement sur génisses

RESULTATS CONCOURS

- *1er prix Nevers 1997*

PHOTOS DU TAUREAU ET DE SES PRODUITS

Aucune photo

ADRESSE
59 rue du 19 mars 1962
71000 MACON

TÉLÉPHONE
07 86 70 37 55

EMAIL
agnes.avril@sl.chambagri.fr

SITE WEB
charolaisevaluation71.fr

Charolais évaluation 71

LA RÉFÉRENCE GÉNÉTIQUE DEPUIS 1996

N° FR0396112072

MIRABEAUCE

né le 18/01/1996 — LABOISSE PERE ET FILS (03)

1996

INDEX

- **IFNAIS :** 89
- **CRsev :** 84
- **DM :** 97
- **DS :** 89
- **FOS :** 90
- **ISEVR :** 87
- **AVEL :** 91
- **ALAIT :** 97
- **IVMAT :** 89

GENES INTERETS

ATAXIE : ? **SANS CORNE** : ?
MH Beef : ? **MH Culard** : ?

SES ORIGINES

MIRABEAUCE FR0396112072 18/01/1996 A+ R3P

PN : 63 kg CN : 2 TE : NON NON
CRsev : 94 IFNAIS : 89 ISEVR : 87
DMsev : 97 AVEL : 91 IVMAT : 89
DSsev : 89 ALait : 97
Naisseur : LABOISSE PERE & FILS
Propriétaire : GAEC CAMILLE ET LEA LABOISSE
2ème HONNEUR BOUSSAC 1996 - 1er VICHY 1996

JUNIOR R3P
FR0394120223 Né le : 20/03/1994
BRAUD DIDIER
IFNAIS : 91 AVel : 81
CRsev : 93 ALait : 97
DMsev : 89 IVMAT : 85
DSsev : 90
ISEVR : 83
2ème BOUSSAC 1994

ESPERANCE RR4 S
FR0389115090 Née le : 01/02/1989
LABOISSE PERE & FILS
IFNAIS : 100 AVel : 86
CRsev : 69 ALait : 105
DMsev : 87 IVMAT : 74
DSsev : 79
ISEVR : 62 ISU :

ECRIN N R RVS
FR8589101279
BERTHELOT HENRI
IFNAIS : 88 AVel : 63
CRsev : 103 ALait : 75
DMsev : 95 IVMAT : 81
DSsev : 92
ISEVR : 96
1er HONNEUR CHANTONNAY 1989
1ème HONNEUR LA ROCHE-SUR-YON 1989

ELYSEE RR4 S
FR0389104016
PIZON MARCEL
IFNAIS : 107 AVel : 91
CRsev : 75 ALait : 111
DMsev : 93 IVMAT :
DSsev : 82
ISEVR : ISU :

BRESILIEN RJ
FR5886105426
RAYMOND A & JC
IFNAIS : AVel : 96
CRsev : ALait :
DMsev : IVMAT :
DSsev :
ISEVR :
1er MOULINS 1986
1er NEVERS 1986

ANTILLES RR4 S
FR0385105073
LABOISSE PERE & FILS
IFNAIS : 107 AVel : 95
CRsev : 68 ALait : 105
DMsev : 82 IVMAT :
DSsev : 79
ISEVR : ISU :

VICOMTE BE RVS BERTHELOT HENRI	TOMBOLA RR4 S MALLET RAYMOND	CANADA RJ LABOISSE PERE & FILS	URSULE RR3 E PIZON MARCEL	URANUS RJ RAYMOND A & JC	RONDE RR4 S RAYMOND A & JC	TIRE SOU RJ LANGILLIER JEAN	RAMURE RR4 E LABOISSE PERE & FILS

Mâle Adulte — Base de référence : CH.PF.25.2 — Date d'édition : 20/04/2026 — Edité avec palmarès — Charolais France - Agropôle du Marault - 58470 MAGNY-COURS

SES POINTS FORTS

Une production très régulière,laissant de superbes femelles de renouvellement : "de véritables moules à veaux ! "

RESULTATS CONCOURS

- ***1er prix Vichy 1996***
- ***2ème prix Boussac 1996***

SES PRODUITS

Normandie (fille de Mirabeau) - Grand prix d'honneur femelles - Charolles 99

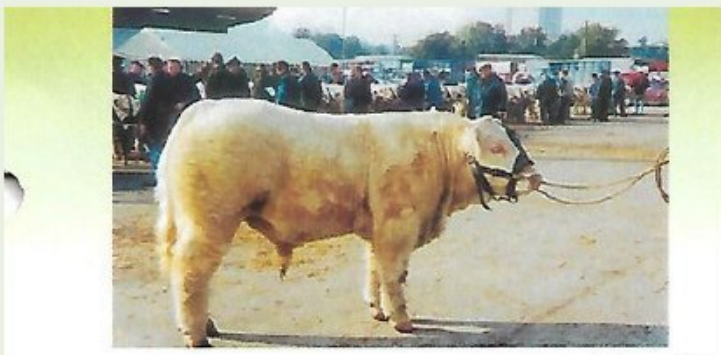

Prince 2ème prix d'honneur Charolles 99

ADRESSE
59 rue du 19 mars 1962
71000 MACON

TÉLÉPHONE
07 86 70 37 55

EMAIL
agnes.avril@sl.chambagri.fr

SITE WEB
charolaisevaluation71.fr